

Carta dei Vincoli e della Pianificazione Territoriale

Elaborato adeguato alla Conferenza di servizi di approvazione del 23.01.2013

1. elaborato illustrativo e di analisi 2. elaborato prescrittivo 3. elaborato di valutazione

Regione del Veneto
 Direzione Urbanistica

PROVINCIA DI TREVISO
 Ufficio Urbanistica e Territorio

Comune di Ponte di Piave
 Il Sindaco

Progettista
 Analisi geologiche
 dell'Adriano Cecchi

Analisi agronomiche
 dell'Ing. Massimo Lorenzi

A.T.I. ARCHITER-GHIZZO-MEZZELANI-ZANELLA gennaio 2013

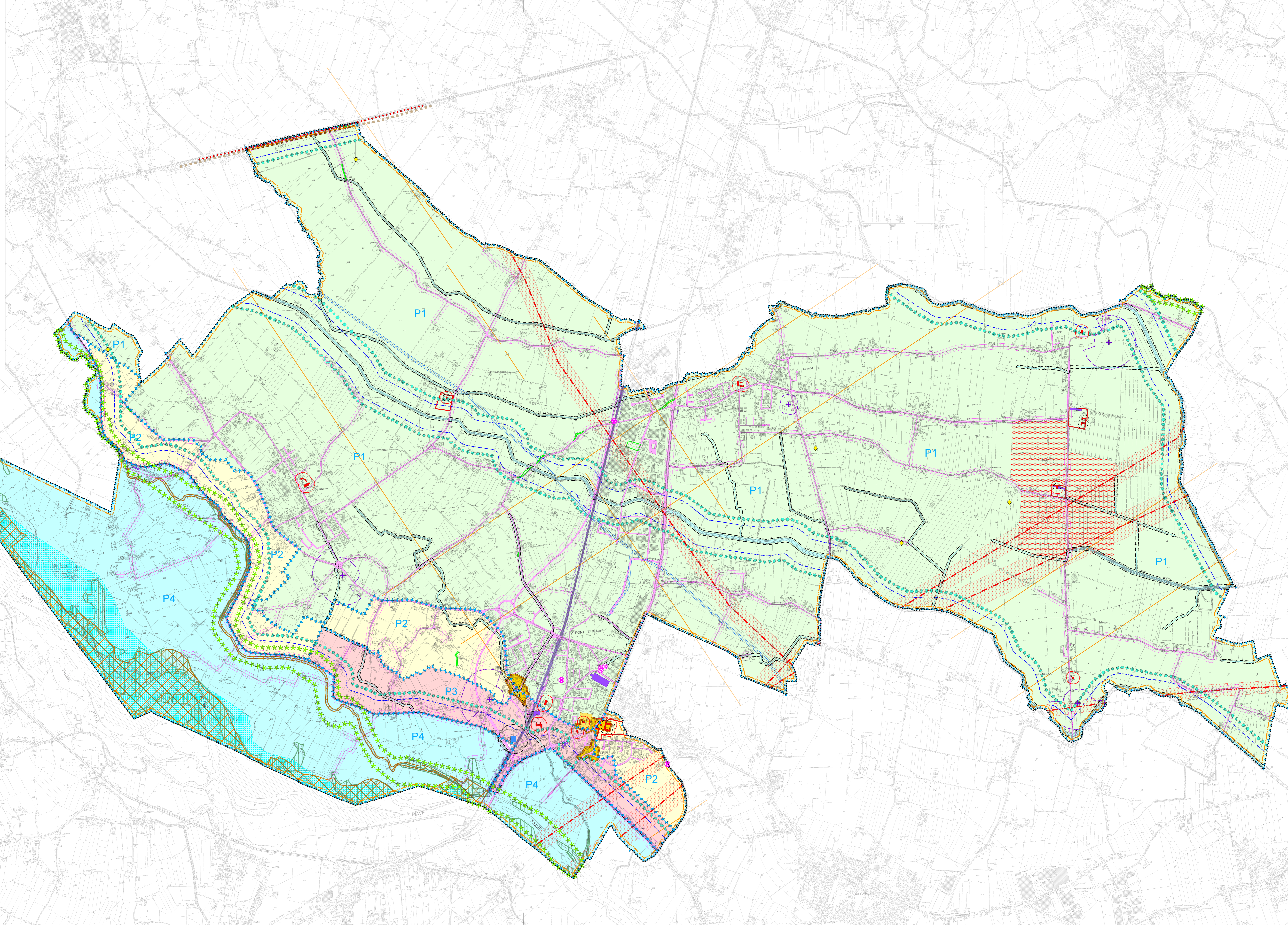

LEGENDA		N.T.A.
	Confine comunale e del PAT	
Vincoli		
	Vincolo monumentale D.Lgs. 42/2004	Art. 5
	Vincolo sismico O.P.C.M. 3274/2003 - Zona 3	Art. 5
	Vincolo paesaggistico D.Lgs. 42/2004 Aree di notevole interesse pubblico	Art. 5
	Vincolo paesaggistico D.Lgs. 42/2004 Coste d'acqua	Art. 5
	Vincolo paesaggistico D.Lgs. 42/2004 Aree boschive	Art. 5
	Vincolo paesaggistico D.Lgs. 42/2004 Zone gravate da usi civici	Art. 5
Rete natura 2000		
	Siti di interesse comunitario (Grave del Piave - Fiume Soligo - Fosso di Negrizia)	Art. 6
	Zone di protezione speciale (Grave del Piave)	Art. 6
Pianificazione di livello superiore		
	Ambiti per l'istituzione di Parchi e riserve naturali ed archeologiche di alta pianificazione paesaggistica (Ambiti naturali di livello regionale art. 19 S.N.A. del P.T.C.P.)	Art. 7
	Centro storico (art. 24 N.d.A. del P.T.C. - art. 43 N.T. del P.T.C.P.)	Art. 7
	Strade romane - Postumia (art. 28 N.d.A. del P.T.C.P.)	Art. 7
Area a pericolosità Idraulica e Idrogeologica in riferimento al P.A.I. - Pericolosità Idraulica		
	P1 - Area a moderata pericolosità	Art. 7
	P2 - Area a media pericolosità	Art. 7
	P3 - Area ad elevata pericolosità	Art. 7
	P4 - Area finale a pericolosità molto elevata	Art. 7
P.T.C.P.		
	Zone di interesse archeologico (D.Lgs. 43/04 art. 10 e 142 - ex legge 1497/79) Localizzazione siti con vincolo lineare - Postumia Romana (art. 44 N.T. del P.T.C.P.)	Art. 5
	Zone inidonee incluse nell'elenco previsto dal DPR 13/03/1976 n. 148 (art. 1.1)	Art. 5
	Agro-centuriato (art. 44 N.T. del P.T.C.P.)	Art. 5
	Ville individuate nella pubblicazione dell'Istituto regionale per le Ville venete e relative pertinenze tutelate (art. 51 N.T. del P.T.C.P.)	Art. 5
	Contesti figurativi dei complessi monumentali (art. 49 N.T. del P.T.C.P.)	Art. 7
	Edifici di archeologia industriale (art. 43 N.T. del P.T.C.P.)	Art. 7
Altri elementi		
	Idrografia/Fasce di rispetto di 10 m - art. 96 lett. f) rd. 25 luglio 1904 n. 523	Art. 8
	Idrografia/Fasce di rispetto di profondità diverse - L.R. 11/2004 art.41 lett. g)	Art. 8
	Depuratori/Fasce di rispetto	Art. 8
	Viabilità/Fasce di rispetto	Art. 8
	Ferrovie/Fasce di rispetto	Art. 8
	Elettrodotti/Fasce di rispetto	Fasce di rispetto dei gasdotti Art. 8
	Cimiteri/Fasce di rispetto	Impianti di telecomunicazione elettronica ad uso pubblico Art. 8
	Allevamenti zootecnici intensivi	Art. 8

