

MINISTERO DELLE FINANZE
DIREZIONE GENERALE DEL CATASTO E DEI SERVIZI TECNICI ERARIALI
NUOVO CATASTO EDILIZIO URBANO
(R. DECRETO-LEGGE 11 APRILE 1939, N. 652)

Mod. A (Nuovo Catasto Edilizio Urbano)

Planimetria dell'immobile situato nel Comune di PONTE DI PIAVE Via CROCE-NEGRISIA
Ditta ELABORATO PLANIMETRICO PER LA DIVISIONE IN SUBALTERNI NUMERICI
Allegata alla dichiarazione presentata all'Ufficio Tecnico Erariale di TREVISO Scheda N.°

RIF. TIPC MAPP. 31: 24708/13-4-1988

- DIVISIONE IN SUBALTERNI NUMERICI
- (MAPP.302) SUB.1: ARKA SCOPERTA
 - (MAPP.302) SUB.2: SCUOLA ELEMENTARE AL P.T.
 - (MAPP.340) SUB.1: ARKA SCOPERTA
 - (MAPP.340) SUB.2: SPOGLIATOI CAMPO CALCIO P.T.
 - SUB.3: BENE COMUNE NON CENSIBILE AI SUB.2 (MAPP.302)-2 (MAPP.340)

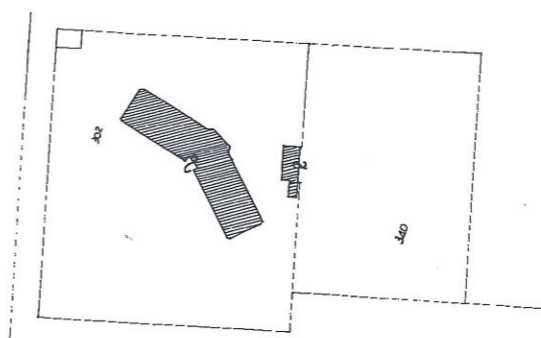
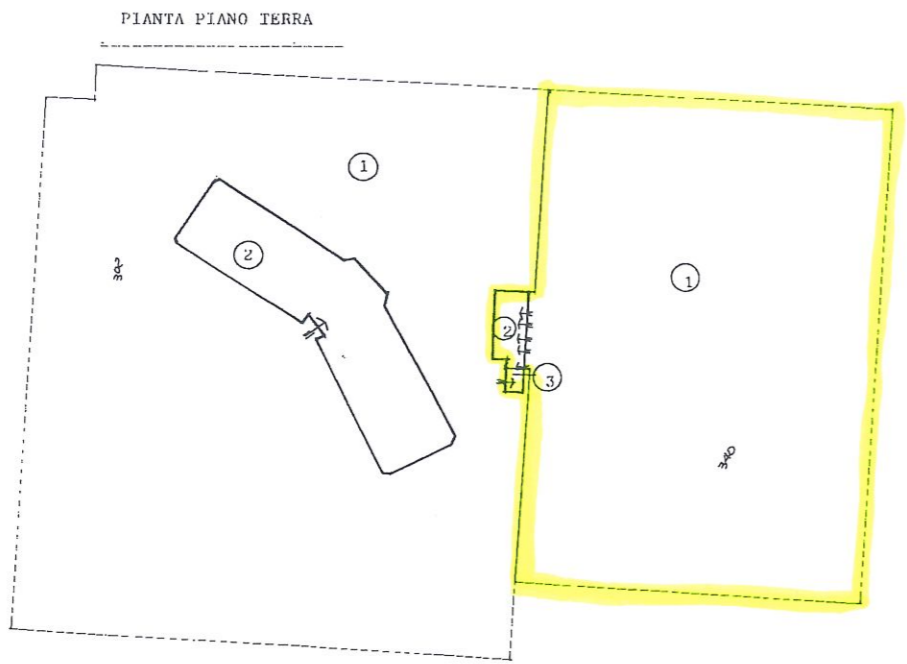

COMUNE DI PONTE DI PIAVE
SEZ. A-FG.10-MAPP.302-340



SPAZIO RISERVATO PER LE ANNOTAZIONI D'UFFICIO

DATA PROT. N.°	05/10/1988 A/10 { 302 / 340 / 9999
-------------------	---------------------------------------

Compilata dal GEOMETRA
(Titolo, nome e cognome del tecnico)
ANGELO CORAZZA
Iscritto all'Albo dei Geometri
della Provincia di Treviso
DATA: 15-07-1988
Firma:

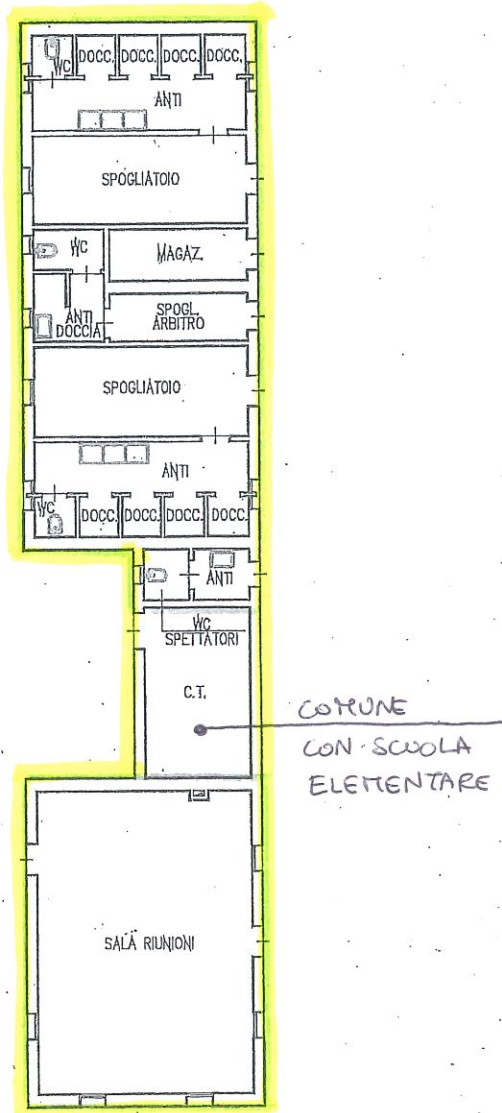

PIANTA PIANO TERRA
 scala 1:200

VIA DE FAVERI