



Comune di Ponte di Piave

Provincia di Treviso

VARIAZIONI AL BILANCIO DI PREVISIONE ANNO 2014 RELAZIONE

Si sottopongono alla approvazione, del Consiglio Comunale le allegate variazioni al bilancio di previsione 2014, approvato con deliberazione consiliare n. 35 del 31/07/2014;

Maggiori entrate

a) con deliberazione consiliare n. 8 del 29/04/2014 è stato approvato il rendiconto dell'esercizio 2013 che evidenziava un avanzo di amministrazione di complessivi €. 1.922.614,42=. di cui €. 236.798,80= di fondi vincolati, €. 1.105.000,00= di fondi per il finanziamento di spese di investimento ed €. 580.815,62= di fondi non vincolati.

Detto avanzo è stato utilizzato per €. 111.000,00= in sede di approvazione del bilancio di previsione 2014 e per €. 180.000,00= con la 1' e 2' variazione al bilancio 2014 (GC n. 96 dell'09/09/2014 e n. 118 del 21/10/2014).

Con la presente variazione vengono utilizzati ulteriori €. 624.000,00= destinati alla estinzione anticipata di n. 2 mutui della Cassa Depositi e Prestiti;

b) e' prevista la maggiore entrata di €. 10.000,00 (cui corrisponde la maggiore spesa) derivante dal giro contabile per l'aggio riconosciuto alla Abaco spa – gestore del servizio di accertamento e riscossione dell'imposta di pubblicità e diritti pubbliche affissioni;

c) con deliberazione n. 455 del 10/11/2014 la Provincia di Treviso ha assegnato un contributo di €. 7.000,00 destinato alla Protezione Civile;

d) il Ministero dell'Interno ha quantificato in €. 64.000,00 il rimborso del minor gettito dell'imposta municipale propria (IMU) derivante dalle agevolazioni sui terreni agricoli posseduti dai coltivatori diretti e dagli imprenditori agricoli viderua agricola e dall'esenzione IMU per i fabbricati rurali ad uso strumentale.

Minori entrate

Il Fondo di Solidarietà Comunale è stato quantificato in €. 447.000,00= con una riduzione di €. 64.000,00 rispetto alla previsione iniziale di bilancio.

Maggiori spese

a) Con la quota di avanzo di amministrazione di €. 624.000,00= viene finanziata la estinzione di n. 2 mutui in essere con la cassa Depositi e Prestiti Spa: €. 564.000,00

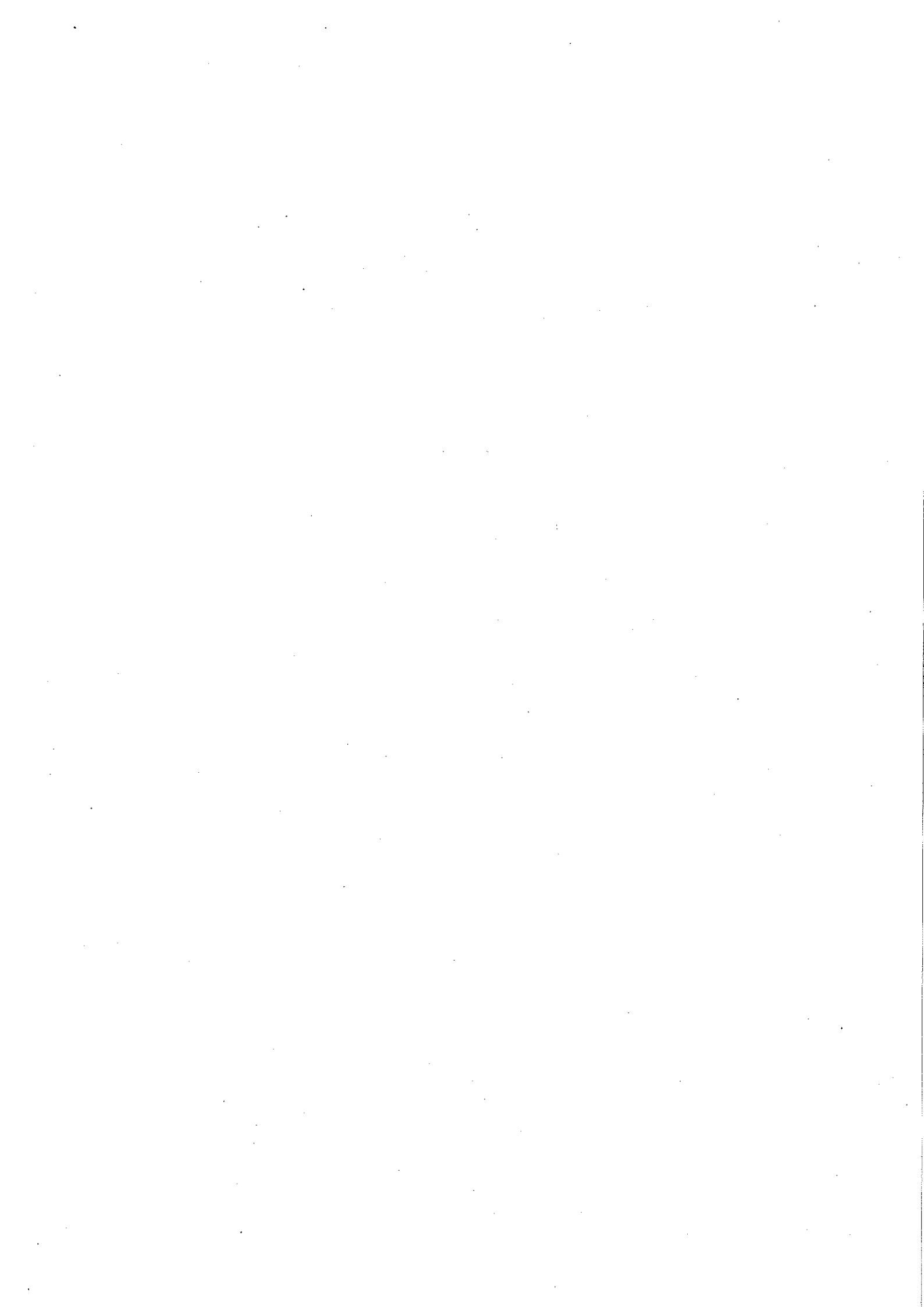

sono destinati al rimborso della residua quota capitale e previsti al titolo 4' della spesa, €. 60.000,00 circa è l'onere dell'indennizzo di estinzione che viene previsto al titolo 1';

b) è previsto tra le spese correnti l'onere relativo all'aggio spettante alla Società Abaco Spa per il servizio di accertamento e riscossione dell'imposta di pubblicità e diritti sulle pubbliche affissioni;

c) per finanziare maggiori spese di assicurazione e maggiori spesa per il funzionamento dei mezzi adibiti alla viabilità per complessivi €. 7.000,00, vengono utilizzate economie di spesa sul alcuni capitoli di spese correnti;

d) sono stanziati tra le spese per la Protezione Civile le risorse di €. 7.000,00 assegnate dalla Provincia di Treviso.

Ponte di Piave, 17/11/2014

Il Responsabile del Servizio Finanziario
Rag. Fiorenza De Giorgio







Comune di Ponte di Piave

Provincia di Treviso

VARIAZIONE AL BILANCIO DI PREVISIONE 2014

Il Responsabile del Servizio Finanziario

Premesso che si rende necessario procedere all'assestamento e variazione del bilancio di previsione dell'esercizio in corso;

Visto il Dlgs 18.8.2000 n. 267 ed il Dlgs 118 del 23/06/2011;

Per quanto di competenza:
esprime parere favorevole in ordine alla regolarità tecnico procedurale per quanto attiene al permanere degli equilibri finanziari e gestionali e alla salvaguardia di cui all'art. 193 del dlgs 267/2000, in merito alla corretta imputazione delle entrate e delle spese.

Ponte di Piave, 17/11/2014

Il Responsabile del Servizio Finanziario

Rag. Fiorenza De Giorgio



COMUNE DI PONTE DI PIAVE

Allegato delibera di variazione del bilancio riportante i dati d'interesse del Tesoriere
data n.protocollo

Rif. delibera del **ORGANO DELIBERANTE** del n.

SPESE

MISSIONE, PROGRAMMA, TITOLO	DENOMINAZIONE	PREVISIONI AGGIORNATE ALLA PRECEDENTE VARIAZIONE - DELIBERA N. ESERCIZIO 2014	VARIAZIONI		PREVISIONI AGGIORNATE DELIBERA IN OGGETTO- ESERCIZIO 2014
			in aumento	in diminuzione	
Disavanzo d'amministrazione					
MISSIONE	1 Servizi istituzionali, generali e di gestione				
Programma	1 Organi istituzionali				
TITOLO	1 Spese correnti	residui presunti previsione di competenza previsione di cassa	2.087,39 117.971,27 118.286,35	0,00 0,00 0,00	2.087,39 117.971,27 118.286,35
Totale Programma	1 Organi istituzionali	residui presunti previsione di competenza previsione di cassa	2.087,39 117.971,27 118.286,35	0,00 0,00 0,00	2.087,39 117.971,27 118.286,35
Programma	2 Segreteria generale				
TITOLO	1 Spese correnti	residui presunti previsione di competenza previsione di cassa	18.915,83 391.811,81 387.450,00	0,00 0,00 0,00	18.915,83 391.811,81 387.450,00
Totale Programma	2 Segreteria generale	residui presunti previsione di competenza previsione di cassa	18.915,83 391.811,81 387.450,00	0,00 -0,00 0,00	18.915,83 391.811,81 387.450,00
Programma	3 Gestione economica, finanziaria, programmazione e provveditorato				
TITOLO	1 Spese correnti	residui presunti previsione di competenza previsione di cassa	25.659,42 188.001,40 193.470,00	0,00 0,00 0,00	25.659,42 188.001,40 193.470,00
TITOLO	2 Spese in conto capitale	residui presunti previsione di competenza previsione di cassa	9.960,08 23.000,00 22.000,00	0,00 0,00 0,00	9.960,08 23.000,00 22.000,00
Totale Programma	3 Gestione economica, finanziaria, programmazione e provveditorato	residui presunti previsione di competenza previsione di cassa	35.619,50 211.001,40 215.470,00	0,00 0,00 0,00	35.619,50 211.001,40 215.470,00
Programma	4 Gestione delle entrate tributarie e servizi fiscali				
TITOLO	1 Spese correnti	residui presunti previsione di competenza previsione di cassa	196,13 29.134,54 23.500,00	10.000,00 0,00 10.000,00	196,13 39.134,54 33.500,00

MISSIONE, PROGRAMMA, TITOLO	DENOMINAZIONE	PREVISIONI AGGIORNATE ALLA PRECEDENTE VARIAZIONE - DELIBERA N. ESERCIZIO 2014	VARIAZIONI		PREVISIONI AGGIORNATE DELIBERA IN OGGETTO- ESERCIZIO 2014
			in aumento	in diminuzione	
Totale Programma	4 Gestione delle entrate tributarie e servizi fiscali	196,13	10.000,00	0,00	196,13
		29.134,54	10.000,00	0,00	39.134,54
		23.500,00	10.000,00	0,00	33.500,00
Programma	5 Gestione dei beni demaniali e patrimoniali				
Titolo	1 Spese correnti	25.491,51	5.000,00	0,00	25.491,51
		223.200,00	5.000,00	0,00	228.200,00
		232.200,00	5.000,00	0,00	237.200,00
Titolo	2 Spese in conto capitale	13.818,20	0,00	0,00	13.818,20
		73.239,80	0,00	0,00	73.239,80
		50.000,00	0,00	0,00	50.000,00
Totale Programma	5 Gestione dei beni demaniali e patrimoniali	39.309,71	5.000,00	0,00	39.309,71
		296.439,80	5.000,00	0,00	301.439,80
		282.200,00	5.000,00	0,00	287.200,00
Programma	6 Ufficio tecnico				
Titolo	1 Spese correnti	14.594,80	0,00	0,00	14.594,80
		364.264,66	0,00	4.000,00	360.264,66
		314.875,00	0,00	4.000,00	310.875,00
Titolo	2 Spese in conto capitale	1.379,50	0,00	0,00	1.379,50
		0,00	0,00	0,00	0,00
		0,00	0,00	0,00	0,00
Totale Programma	6 Ufficio tecnico	15.974,30	0,00	0,00	15.974,30
		364.264,66	0,00	4.000,00	360.264,66
		314.875,00	0,00	4.000,00	310.875,00
Programma	7 Elezioni e consultazioni popolari - Anagrafe e stato civile				
Titolo	1 Spese correnti	455,82	0,00	0,00	455,82
		98.300,00	0,00	0,00	98.300,00
		97.250,00	0,00	0,00	97.250,00
Totale Programma	7 Elezioni e consultazioni popolari - Anagrafe e stato civile	455,82	0,00	0,00	455,82
		98.300,00	0,00	0,00	98.300,00
		97.250,00	0,00	0,00	97.250,00
Programma	11 Altri servizi generali				
Titolo	1 Spese correnti	106.216,17	60.000,00	0,00	106.216,17
		400.952,85	60.000,00	0,00	460.952,85
		464.139,00	60.000,00	0,00	524.139,00

MISSIONE, PROGRAMMA, TITOLO	DENOMINAZIONE.		PREVISIONI AGGIORNATE ALLA PRECEDENTE VARIAZIONE - DELIBERA N. ESERCIZIO 2014	VARIAZIONI		PREVISIONI AGGIORNATE DELIBERA IN OGGETTO- ESERCIZIO 2014
				in aumento	in diminuzione	
TITOLO	2	Spese in conto capitale	residui presunti previsione di competenza previsione di cassa	0,00 32.000,00 32.000,00	0,00 0,00 0,00	0,00 32.000,00 32.000,00
Totale Programma			11 Altri servizi generali			
TOTALE MISSIONE	1	Servizi istituzionali, generali e di gestione	residui presunti previsione di competenza previsione di cassa	106.216,17 432.952,85 496.139,00	0,00 60.000,00 60.000,00	0,00 492.952,85 556.139,00
MISSIONE	3	Ordine pubblico e sicurezza	residui presunti previsione di competenza previsione di cassa	218.774,85 1.941.876,33 1.935.170,35	0,00 75.000,00 75.000,00	0,00 2.010.876,33 2.004.170,35
Programma	1	Polizia locale e amministrativa				
TITOLO	1	Spese correnti	residui presunti previsione di competenza previsione di cassa	24.822,38 225.034,10 237.280,00	0,00 0,00 0,00	24.822,38 225.034,10 237.280,00
TITOLO	2	Spese in conto capitale	residui presunti previsione di competenza previsione di cassa	0,00 0,00 0,00	0,00 0,00 0,00	0,00 0,00 0,00
Totale Programma			1 Polizia locale e amministrativa			
TOTALE MISSIONE	3	Ordine pubblico e sicurezza	residui presunti previsione di competenza previsione di cassa	24.822,38 225.034,10 237.280,00	0,00 0,00 0,00	24.822,38 225.034,10 237.280,00
MISSIONE	4	Istruzione e diritto allo studio	residui presunti previsione di competenza previsione di cassa	24.822,38 225.034,10 237.280,00	0,00 0,00 0,00	24.822,38 225.034,10 237.280,00
Programma	1	Istruzione prescolastica				
TITOLO	1	Spese correnti	residui presunti previsione di competenza previsione di cassa	9.308,06 100.260,00 96.000,00	0,00 0,00 0,00	9.308,06 100.260,00 96.000,00
TITOLO	2	Spese in conto capitale	residui presunti previsione di competenza previsione di cassa	3.806,40 10.000,00 10.000,00	0,00 0,00 0,00	3.806,40 10.000,00 10.000,00

MISSIONE, PROGRAMMA, TITOLO	DENOMINAZIONE	PREVISIONI AGGIORNATE ALLA PRECEDENTE VARIAZIONE - DELIBERA N. ESERCIZIO 2014	VARIAZIONI		PREVISIONI AGGIORNATE DELIBERA IN OGGETTO- ESERCIZIO 2014
			in aumento	in diminuzione	
Totale Programma	1 Istruzione prescolastica	13.114,46	0,00	0,00	13.114,46
	previsione di competenza	110.260,00	0,00	0,00	110.260,00
	previsione di cassa	106.000,00	0,00	0,00	106.000,00
Programma	2 Altri ordini di istruzione	25.882,29	0,00	0,00	25.882,29
Titolo	1 Spese correnti	226.340,00	0,00	0,00	226.340,00
	previsione di competenza	226.140,00	0,00	0,00	226.140,00
	previsione di cassa	226.140,00	0,00	0,00	226.140,00
Titolo	2 Spese in conto capitale	146.532,09	0,00	0,00	146.532,09
	previsione di competenza	250.554,94	0,00	0,00	250.554,94
	previsione di cassa	275.000,00	0,00	0,00	275.000,00
Totale Programma	2 Altri ordini di istruzione	172.414,38	0,00	0,00	172.414,38
	previsione di competenza	476.894,94	0,00	0,00	476.894,94
	previsione di cassa	501.140,00	0,00	0,00	501.140,00
Programma	6 Servizi ausiliari all'istruzione	14.327,33	0,00	0,00	14.327,33
Titolo	1 Spese correnti	171.700,00	0,00	0,00	171.700,00
	previsione di competenza	181.108,00	0,00	0,00	181.108,00
	previsione di cassa	181.108,00	0,00	0,00	181.108,00
Totale Programma	6 Servizi ausiliari all'istruzione	14.327,33	0,00	0,00	14.327,33
	previsione di competenza	171.700,00	0,00	0,00	171.700,00
	previsione di cassa	181.108,00	0,00	0,00	181.108,00
Programma	7 Diritto allo studio	2.709,02	0,00	0,00	2.709,02
Titolo	1 Spese correnti	20.000,00	0,00	0,00	20.000,00
	previsione di competenza	20.000,00	0,00	0,00	20.000,00
	previsione di cassa	20.000,00	0,00	0,00	20.000,00
Totale Programma	7 Diritto allo studio	2.709,02	0,00	0,00	2.709,02
	previsione di competenza	20.000,00	0,00	0,00	20.000,00
	previsione di cassa	20.000,00	0,00	0,00	20.000,00
TOTALE MISSIONE	4 Istruzione e diritto allo studio	202.565,19	0,00	0,00	202.565,19
	previsione di competenza	778.854,94	0,00	0,00	778.854,94
	previsione di cassa	808.248,00	0,00	0,00	808.248,00
MISSIONE	5 Tutela e valorizzazione dei beni e attività culturali				
Programma	1 Valorizzazione dei beni di interesse storico				

MISSIONE, PROGRAMMA, TITOLO	DENOMINAZIONE		PREVISIONI AGGIORNATE ALLA PRECEDENTE VARIAZIONE - DELIBERA N. ESERCIZIO 2014	VARIAZIONI		PREVISIONI AGGIORNATE DELIBERA IN OGGETTO- ESERCIZIO 2014
				in aumento	in diminuzione	
Titolo	1	Spese correnti	residui presunti previsione di competenza previsione di cassa	1.577,91 3.000,00 4.000,00	0,00 0,00 0,00	1.577,91 3.000,00 4.000,00
	2	Spese in conto capitale	residui presunti previsione di competenza previsione di cassa	0,00 0,00 0,00	0,00 0,00 0,00	0,00 0,00 0,00
Totale Programma			1 Valorizzazione dei beni di interesse storico	1.577,91 3.000,00 4.000,00	0,00 0,00 0,00	1.577,91 3.000,00 4.000,00
Programma	2	Attività culturali e interventi diversi nel settore culturale	residui presunti	4.589,21	0,00	4.589,21
Titolo	1	Spese correnti	residui presunti previsione di competenza previsione di cassa	91.145,02 91.300,00	0,00 0,00	91.145,02 91.300,00
Titolo	2	Spese in conto capitale	residui presunti previsione di competenza previsione di cassa	0,00 7.000,00 7.000,00	0,00 0,00 0,00	0,00 7.000,00 7.000,00
Totale Programma			2 Attività culturali e interventi diversi nel settore culturale	4.589,21 98.145,02 98.300,00	0,00 0,00 0,00	4.589,21 98.145,02 98.300,00
TOTALE MISSIONE			5 Tutela e valorizzazione dei beni e attività culturali	6.167,12 101.145,02 102.300,00	0,00 0,00 0,00	6.167,12 101.145,02 102.300,00
MISSIONE	6	Politiche giovanili, sport e tempo libero	residui presunti	7.629,35	0,00	7.629,35
Programma	1	Sport e tempo libero	residui presunti	97.870,00	0,00	97.870,00
Titolo	1	Spese correnti	residui presunti previsione di competenza previsione di cassa	97.870,00 97.870,00	0,00 0,00	97.870,00 97.870,00
Titolo	2	Spese in conto capitale	residui presunti previsione di competenza previsione di cassa	0,00 91.168,86 91.168,86	0,00 0,00 0,00	0,00 91.168,86 91.168,86
Totale Programma			1 Sport e tempo libero	7.629,35 189.038,86 189.038,86	0,00 0,00 0,00	7.629,35 189.038,86 189.038,86
Programma	2	Giovani	residui presunti	0,00	0,00	0,00

MISSIONE, PROGRAMMA, TITOLO	DENOMINAZIONE	PREVISIONI AGGIORNATE ALLA PRECEDENTE VARIAZIONE - DELIBERA N. ESERCIZIO 2014	VARIAZIONI		PREVISIONI AGGIORNATE DELIBERA IN OGGETTO- ESERCIZIO 2014
			in aumento	in diminuzione	
Titolo 1	1 Spese correnti	residui presunti	0,00	0,00	0,00
		previsione di competenza	1.000,00	0,00	1.000,00
		previsione di cassa	1.000,00	0,00	1.000,00
Titolo 2	2 Spese in conto capitale	residui presunti	0,00	0,00	0,00
		previsione di competenza	0,00	0,00	0,00
		previsione di cassa	0,00	0,00	0,00
Totale Programma	2 Giovani	residui presunti	0,00	0,00	0,00
		previsione di competenza	1.000,00	0,00	1.000,00
		previsione di cassa	1.000,00	0,00	1.000,00
TOTALE MISSIONE	6 Politiche giovanili, sport e tempo libero	residui presunti	7.629,35	0,00	7.629,35
		previsione di competenza	190.038,86	0,00	190.038,86
		previsione di cassa	190.038,86	0,00	190.038,86
MISSIONE	7 Turismo				
Programma	1 Sviluppo e valorizzazione del turismo				
Titolo	1 Spese correnti	residui presunti	0,00	0,00	0,00
		previsione di competenza	1.200,00	0,00	1.200,00
		previsione di cassa	1.200,00	0,00	1.200,00
Totale Programma	1 Sviluppo e valorizzazione del turismo	residui presunti	0,00	0,00	0,00
		previsione di competenza	1.200,00	0,00	1.200,00
		previsione di cassa	1.200,00	0,00	1.200,00
TOTALE MISSIONE	7 Turismo	residui presunti	0,00	0,00	0,00
		previsione di competenza	1.200,00	0,00	1.200,00
		previsione di cassa	1.200,00	0,00	1.200,00
MISSIONE	8 Assetto del territorio ed edilizia abitativa				
Programma	1 Urbanistica				
Titolo	1 Spese correnti	residui presunti	160,41	0,00	160,41
		previsione di competenza	1.000,00	0,00	1.000,00
		previsione di cassa	1.000,00	0,00	1.000,00
Titolo	2 Spese in conto capitale	residui presunti	3.109,70	0,00	3.109,70
		previsione di competenza	75.353,47	0,00	75.353,47
		previsione di cassa	68.000,00	0,00	68.000,00

MISSIONE, PROGRAMMA, TITOLO	DENOMINAZIONE		PREVISIONI AGGIORNATE ALLA PRECEDENTE VARIAZIONE - DELIBERA N. ESERCIZIO 2014	VARIAZIONI		PREVISIONI AGGIORNATE DELIBERA IN OGGETTO- ESERCIZIO 2014
				in aumento	in diminuzione	
Totale Programma	1 Urbanistica	residui presunti previsione di competenza previsione di cassa	3.270,11 76.353,47 69.000,00	0,00 0,00 0,00	0,00 0,00 0,00	3.270,11 76.353,47 69.000,00
Programma	2 Edilizia residenziale pubblica e locale e piani di edilizia economico-popolare	residui presunti previsione di competenza previsione di cassa	5.148,81 179.196,41 60.000,00	0,00 0,00 0,00	0,00 0,00 0,00	5.148,81 179.196,41 60.000,00
TITOLO	2 Spese in conto capitale	residui presunti previsione di competenza previsione di cassa	5.148,81 179.196,41 60.000,00	0,00 0,00 0,00	0,00 0,00 0,00	5.148,81 179.196,41 60.000,00
Totale Programma	2 Edilizia residenziale pubblica e locale e piani di edilizia economico-po	residui presunti previsione di competenza previsione di cassa	5.148,81 179.196,41 60.000,00	0,00 0,00 0,00	0,00 0,00 0,00	5.148,81 179.196,41 60.000,00
TOTALE MISSIONE	8 Assetto del territorio ed edilizia abitativa	residui presunti previsione di competenza previsione di cassa	8.418,92 255.549,88 129.000,00	0,00 0,00 0,00	0,00 0,00 0,00	8.418,92 255.549,88 129.000,00
MISSIONE	9 Sviluppo sostenibile e tutela del territorio e dell'ambiente					
Programma	2 Tutela, valorizzazione e recupero ambientale	residui presunti previsione di competenza previsione di cassa	0,00 17.000,00 17.000,00	0,00 0,00 0,00	0,00 0,00 0,00	0,00 17.000,00 17.000,00
TITOLO	1 Spese correnti	residui presunti previsione di competenza previsione di cassa	0,00 17.000,00 17.000,00	0,00 0,00 0,00	0,00 0,00 0,00	0,00 17.000,00 17.000,00
TITOLO	2 Spese in conto capitale	residui presunti previsione di competenza previsione di cassa	0,00 40.000,00 40.000,00	0,00 0,00 0,00	0,00 0,00 0,00	0,00 40.000,00 40.000,00
Totale Programma	2 Tutela, valorizzazione e recupero ambientale	residui presunti previsione di competenza previsione di cassa	0,00 57.000,00 57.000,00	0,00 0,00 0,00	0,00 0,00 0,00	0,00 57.000,00 57.000,00
Programma	3 Rifiuti	residui presunti previsione di competenza previsione di cassa	0,00 500,00 500,00	0,00 0,00 0,00	0,00 0,00 0,00	0,00 500,00 500,00
TITOLO	1 Spese correnti	residui presunti previsione di competenza previsione di cassa	0,00 500,00 500,00	0,00 0,00 0,00	0,00 0,00 0,00	0,00 500,00 500,00
Totale Programma	3 Rifiuti	residui presunti previsione di competenza previsione di cassa	0,00 500,00 500,00	0,00 0,00 0,00	0,00 0,00 0,00	0,00 500,00 500,00
Programma	4 Servizio idrico integrato					

MISSIONE, PROGRAMMA, TITOLO	DENOMINAZIONE	PREVISIONI AGGIORNATE ALLA PRECEDENTE VARIAZIONE - DELIBERA N. ESERCIZIO 2014	VARIAZIONI		PREVISIONI AGGIORNATE DELIBERA IN OGGETTO- ESERCIZIO 2014
			in aumento	in diminuzione	
Titolo	1 Spese correnti	0,00	0,00	0,00	0,00
		3.750,00	0,00	0,00	3.750,00
		3.750,00	0,00	0,00	3.750,00
Totale Programma	4 Servizio idrico integrato	0,00	0,00	0,00	0,00
		3.750,00	0,00	0,00	3.750,00
		3.750,00	0,00	0,00	3.750,00
Programma	5 Aree protette, parchi naturali, protezione naturalistica e forestazione				
Titolo	1 Spese correnti	39.950,88	0,00	0,00	39.950,88
		101.000,00	0,00	0,00	101.000,00
		131.000,00	0,00	0,00	131.000,00
Totale Programma	5 Aree protette, parchi naturali, protezione naturalistica e forestazione	39.950,88	0,00	0,00	39.950,88
		101.000,00	0,00	0,00	101.000,00
		131.000,00	0,00	0,00	131.000,00
TOTALE MISSIONE	9 Sviluppo sostenibile e tutela del territorio e dell'ambiente	39.950,88	0,00	0,00	39.950,88
		162.250,00	0,00	0,00	162.250,00
		192.250,00	0,00	0,00	192.250,00
MISSIONE	10 Trasporti e diritto alla mobilità				
Programma	5 Viabilità e infrastrutture stradali				
Titolo	1 Spese correnti	37.368,44	0,00	0,00	37.368,44
		396.350,00	2.000,00	0,00	398.350,00
		399.350,00	2.000,00	0,00	401.350,00
Titolo	2 Spese in conto capitale	58.735,32	0,00	0,00	58.735,32
		691.919,26	0,00	0,00	691.919,26
		170.000,00	0,00	0,00	170.000,00
Totale Programma	5 Viabilità e infrastrutture stradali	96.103,76	0,00	0,00	96.103,76
		1.088.269,26	2.000,00	0,00	1.090.269,26
		569.350,00	2.000,00	0,00	571.350,00
TOTALE MISSIONE	10 Trasporti e diritto alla mobilità	96.103,76	0,00	0,00	96.103,76
		1.088.269,26	2.000,00	0,00	1.090.269,26
		569.350,00	2.000,00	0,00	571.350,00
MISSIONE	11 Soccorso civile				
Programma	1 Sistema di protezione civile				
		96.103,76	0,00	0,00	96.103,76
		1.090.269,26	2.000,00	0,00	1.092.269,26
		569.350,00	2.000,00	0,00	571.350,00

MISSIONE, PROGRAMMA, TITOLO	DENOMINAZIONE		PREVISIONI AGGIORNATE ALLA PRECEDENTE VARIAZIONE - DELIBERA N. ESERCIZIO 2014	VARIAZIONI		PREVISIONI AGGIORNATE DELIBERA IN OGGETTO- ESERCIZIO 2014
				in aumento	in diminuzione	
Titolo	1	Spese correnti	1.172,11			1.172,11
		residui presunti	4.000,00	7.000,00	0,00	11.000,00
		previsione di competenza	4.000,00	7.000,00	0,00	11.000,00
		previsione di cassa				
Totale Programma			1.172,11	7.000,00	0,00	1.172,11
Programma	2	Interventi a seguito di calamità naturali	4.000,00			4.000,00
		residui presunti	4.000,00	7.000,00	0,00	11.000,00
		previsione di competenza	4.000,00	7.000,00	0,00	11.000,00
		previsione di cassa				
Totale Programma			4.000,00	7.000,00	0,00	4.000,00
Titolo	1	Spese correnti	0,00			0,00
		residui presunti	4.500,00	0,00	0,00	4.500,00
		previsione di competenza	4.500,00	0,00	0,00	4.500,00
		previsione di cassa				
Totale Programma			0,00	0,00	0,00	0,00
Totale MISSIONE			4.500,00	7.000,00	0,00	4.500,00
Titolo	2	Interventi a seguito di calamità naturali	4.500,00			4.500,00
		residui presunti	4.500,00	0,00	0,00	9.000,00
		previsione di competenza	4.500,00	0,00	0,00	9.000,00
		previsione di cassa				
Totale Programma			4.500,00	0,00	0,00	4.500,00
Titolo	1	Spese correnti	1.172,11			1.172,11
		residui presunti	8.500,00	7.000,00	0,00	15.500,00
		previsione di competenza	8.500,00	7.000,00	0,00	15.500,00
		previsione di cassa				
Totale Programma			1.172,11	7.000,00	0,00	1.172,11
Programma	12	Dritti sociali, politiche sociali e famiglia				
		residui presunti				
		previsione di competenza				
		previsione di cassa				
Totale Programma						
Programma	2	Interventi per la disabilità				
		residui presunti				
		previsione di competenza				
		previsione di cassa				
Totale Programma						
Programma	3	Interventi per gli anziani				
		residui presunti				
		previsione di competenza				
		previsione di cassa				
Totale Programma						
Titolo	1	Spese correnti	0,00			0,00
		residui presunti	63.400,00	0,00	0,00	63.400,00
		previsione di competenza	63.400,00	0,00	0,00	63.400,00
		previsione di cassa				
Totale Programma			0,00	0,00	0,00	0,00
Programma	3	Interventi per gli anziani	63.400,00			63.400,00
		residui presunti	63.400,00	0,00	0,00	126.800,00
		previsione di competenza	63.400,00	0,00	0,00	126.800,00
		previsione di cassa				
Totale Programma			63.400,00	0,00	0,00	63.400,00
Programma	4	Interventi per soggetti a rischio di esclusione sociale				
		residui presunti				
		previsione di competenza				
		previsione di cassa				
Totale Programma						

MISSIONE, PROGRAMMA, TITOLO	DENOMINAZIONE	PREVISIONI AGGIORNATE ALLA PRECEDENTE VARIAZIONE - DELIBERA N. ESERCIZIO 2014	VARIAZIONI		PREVISIONI AGGIORNATE DELIBERA IN OGGETTO- ESERCIZIO 2014
			in aumento	in diminuzione	
Titolo	1 Spese correnti	4.436,36	0,00	0,00	4.436,36
	previsione di competenza	237.000,00	0,00	0,00	237.000,00
	previsione di cassa	240.000,00	0,00	0,00	240.000,00
Totale Programma	4 Interventi per soggetti a rischio di esclusione sociale	4.436,36	0,00	0,00	4.436,36
	previsione di competenza	237.000,00	0,00	0,00	237.000,00
	previsione di cassa	240.000,00	0,00	0,00	240.000,00
Programma	6 Interventi per il diritto alla casa	0,00	0,00	0,00	0,00
Titolo	1 Spese correnti	30.000,00	0,00	0,00	30.000,00
	previsione di competenza	30.000,00	0,00	0,00	30.000,00
	previsione di cassa	30.000,00	0,00	0,00	30.000,00
Totale Programma	6 Interventi per il diritto alla casa	0,00	0,00	0,00	0,00
	previsione di competenza	30.000,00	0,00	0,00	30.000,00
	previsione di cassa	30.000,00	0,00	0,00	30.000,00
Programma	7 Programmazione e governo della rete dei servizi socio-sanitari e sociali	17.770,52	0,00	0,00	17.770,52
Titolo	1 Spese correnti	234.500,00	0,00	0,00	234.500,00
	previsione di competenza	243.960,00	0,00	0,00	243.960,00
	previsione di cassa	0,00	0,00	0,00	0,00
Titolo	2 Spese in conto capitale	10.000,00	0,00	0,00	10.000,00
	previsione di competenza	10.000,00	0,00	0,00	10.000,00
	previsione di cassa	0,00	0,00	0,00	0,00
Totale Programma	7 Programmazione e governo della rete dei servizi socio-sanitari e socia	17.770,52	0,00	0,00	17.770,52
	previsione di competenza	244.500,00	0,00	0,00	244.500,00
	previsione di cassa	253.960,00	0,00	0,00	253.960,00
Programma	8 Cooperazione e associazionismo	93,34	0,00	0,00	93,34
Titolo	1 Spese correnti	30.700,00	0,00	0,00	30.700,00
	previsione di competenza	30.500,00	0,00	0,00	30.500,00
	previsione di cassa	0,00	0,00	0,00	0,00
Totale Programma	8 Cooperazione e associazionismo	93,34	0,00	0,00	93,34
	previsione di competenza	30.700,00	0,00	0,00	30.700,00
	previsione di cassa	30.500,00	0,00	0,00	30.500,00
Programma	9 Servizio necroscopico e cimiteriale	1.097,25	0,00	0,00	1.097,25
Titolo	1 Spese correnti	24.100,00	0,00	1.000,00	23.100,00
	previsione di competenza	24.100,00	0,00	1.000,00	23.100,00
	previsione di cassa	0,00	0,00	0,00	0,00

MISSIONE, PROGRAMMA, TITOLO	DENOMINAZIONE		PREVISIONI AGGIORNATE ALLA PRECEDENTE VARIAZIONE - DELIBERA N. ESERCIZIO 2014	VARIAZIONI		PREVISIONI AGGIORNATE DELIBERA IN OGGETTO- ESERCIZIO 2014	
				in aumento	In diminuzione		
TITOLO	2	Spese in conto capitale	residui presunti previsione di competenza previsione di cassa	69.134,32 12.747,40 80.000,00	0,00 0,00 0,00	0,00 0,00 0,00	69.134,32 12.747,40 80.000,00
Totale Programma	9	Servizio necroscopico e cimiteriale	residui presunti previsione di competenza previsione di cassa	70.231,57 36.847,40 104.100,00	0,00 0,00 0,00	0,00 1.000,00 1.000,00	70.231,57 35.847,40 103.100,00
TOTALE MISSIONE	12	Dritti sociali, politiche sociali e famiglia	residui presunti previsione di competenza previsione di cassa	92.531,79 652.447,40 731.960,00	0,00 0,00 0,00	0,00 1.000,00 1.000,00	92.531,79 651.447,40 730.960,00
MISSIONE	14	Sviluppo economico e competitività					
Programma	1	Industria, PMI e Artigianato	residui presunti previsione di competenza previsione di cassa	0,00 21.580,00 21.580,00	0,00 0,00 0,00	0,00 0,00 0,00	0,00 21.580,00 21.580,00
TITOLO	1	Spese correnti	residui presunti previsione di competenza previsione di cassa	0,00 21.580,00 21.580,00	0,00 0,00 0,00	0,00 0,00 0,00	0,00 21.580,00 21.580,00
Totale Programma	1	Industria, PMI e Artigianato	residui presunti previsione di competenza previsione di cassa	0,00 21.580,00 21.580,00	0,00 0,00 0,00	0,00 0,00 0,00	0,00 21.580,00 21.580,00
TOTALE MISSIONE	14	Sviluppo economico e competitività	residui presunti previsione di competenza previsione di cassa	0,00 21.580,00 21.580,00	0,00 0,00 0,00	0,00 0,00 0,00	0,00 21.580,00 21.580,00
MISSIONE	16	Agricoltura, politiche agroalimentari e pesca					
Programma	1	Sistema Agroalimentare	residui presunti previsione di competenza previsione di cassa	0,00 1.000,00 1.000,00	0,00 0,00 0,00	0,00 0,00 0,00	0,00 1.000,00 1.000,00
TITOLO	1	Spese correnti	residui presunti previsione di competenza previsione di cassa	0,00 1.000,00 1.000,00	0,00 0,00 0,00	0,00 0,00 0,00	0,00 1.000,00 1.000,00
Totale Programma	1	Sistema Agroalimentare	residui presunti previsione di competenza previsione di cassa	0,00 1.000,00 1.000,00	0,00 0,00 0,00	0,00 0,00 0,00	0,00 1.000,00 1.000,00
TOTALE MISSIONE	16	Agricoltura, politiche agroalimentari e pesca	residui presunti previsione di competenza previsione di cassa	0,00 1.000,00 1.000,00	0,00 0,00 0,00	0,00 0,00 0,00	0,00 1.000,00 1.000,00

MISSIONE, PROGRAMMA, TITOLO	DENOMINAZIONE	PREVISIONI AGGIORNATE ALLA PRECEDENTE VARIAZIONE - DELIBERA N. ESERCIZIO 2014	VARIAZIONI		PREVISIONI AGGIORNATE DELIBERA IN OGGETTO- ESERCIZIO 2014
			in aumento	in diminuzione	
MISSIONE	17 Energia e diversificazione delle fonti energetiche				
Programma	1 Fonti energetiche				
Titolo	1 Spese correnti	residui presunti previsione di competenza previsione di cassa	0,00 2.000,00 2.000,00	0,00 0,00 0,00	0,00 2.000,00 2.000,00
Totale Programma	1 Fonti energetiche	residui presunti previsione di competenza previsione di cassa	0,00 2.000,00 2.000,00	0,00 0,00 0,00	0,00 2.000,00 2.000,00
TOTALE MISSIONE	17 Energia e diversificazione delle fonti energetiche	residui presunti previsione di competenza previsione di cassa	0,00 2.000,00 2.000,00	0,00 0,00 0,00	0,00 2.000,00 2.000,00
MISSIONE	20 Fondi da ripartire				
Programma	2 Fondo svalutazione crediti				
Titolo	1 Spese correnti	residui presunti previsione di competenza previsione di cassa	0,00 36.000,00 0,00	0,00 0,00 0,00	0,00 36.000,00 0,00
Titolo	2 Spese in conto capitale	residui presunti previsione di competenza previsione di cassa	0,00 0,00 0,00	0,00 0,00 0,00	0,00 0,00 0,00
Totale Programma	2 Fondo svalutazione crediti	residui presunti previsione di competenza previsione di cassa	0,00 36.000,00 0,00	0,00 0,00 0,00	0,00 36.000,00 0,00
TOTALE MISSIONE	20 Fondi da ripartire	residui presunti previsione di competenza previsione di cassa	0,00 36.000,00 0,00	0,00 0,00 0,00	0,00 36.000,00 0,00
MISSIONE	50 Debito pubblico				
Programma	2 Quota capitale ammortamento mutui e prestiti obbligazionari				
Titolo	4 Rimborso Prestiti	residui presunti previsione di competenza previsione di cassa	0,00 392.000,00 392.000,00	0,00 564.000,00 564.000,00	0,00 956.000,00 956.000,00

MISSIONE, PROGRAMMA, TITOLO	DENOMINAZIONE		PREVISIONI AGGIORNATE ALLA PRECEDENTE VARIAZIONE - DELIBERA N. ESERCIZIO 2014	VARIAZIONI		PREVISIONI AGGIORNATE DELIBERA IN OGGETTO- ESERCIZIO 2014
				in aumento	in diminuzione	
Totale Programma	2 Quota capitale ammortamento mutui e prestiti obbligazionari		residui presunti previsione di competenza previsione di cassa	0,00 392.000,00 392.000,00	564.000,00 564.000,00	0,00 956.000,00 956.000,00
TOTALE MISSIONE	50 Debito pubblico		residui presunti previsione di competenza previsione di cassa	0,00 392.000,00 392.000,00	564.000,00 564.000,00	0,00 956.000,00 956.000,00
MISSIONE	60 Anticipazioni finanziarie					
Programma	1 Restituzione anticipazione di tesoreria		residui presunti previsione di competenza previsione di cassa	0,00 850.000,00 0,00	0,00 0,00 0,00	0,00 850.000,00 0,00
Totale Programma	1 Restituzione anticipazione di tesoreria		residui presunti previsione di competenza previsione di cassa	0,00 850.000,00 0,00	0,00 0,00 0,00	0,00 850.000,00 0,00
TOTALE MISSIONE	60 Anticipazioni finanziarie		residui presunti previsione di competenza previsione di cassa	0,00 850.000,00 0,00	0,00 0,00 0,00	0,00 850.000,00 0,00
MISSIONE	99 Servizi per conto terzi					
Programma	1 Servizi per conto terzi e Partite di giro		residui presunti previsione di competenza previsione di cassa	48.425,86 652.000,00 652.000,00	0,00 0,00 0,00	48.425,86 652.000,00 652.000,00
Totale Programma	1 Servizi per conto terzi e Partite di giro		residui presunti previsione di competenza previsione di cassa	48.425,86 652.000,00 652.000,00	0,00 0,00 0,00	48.425,86 652.000,00 652.000,00
TOTALE MISSIONE	99 Servizi per conto terzi		residui presunti previsione di competenza previsione di cassa	48.425,86 652.000,00 652.000,00	0,00 0,00 0,00	48.425,86 652.000,00 652.000,00

MISSIONE, PROGRAMMA, TITOLO	DENOMINAZIONE	PREVISIONI AGGIORNATE ALLA PRECEDENTE VARIAZIONE - DELIBERA N. ESERCIZIO 2014	VARIAZIONI		PREVISIONI AGGIORNATE DELIBERA IN OGGETTO- ESERCIZIO 2014
			in aumento	in diminuzione	
TOTALE VARIAZIONI IN USCITA	residui presunti	1.523.440,00		0,00	746.562,21
	previsione di competenza	7.359.745,79	648.000,00	7.000,00	8.000.745,79
	previsione di cassa	5.973.877,21	648.000,00	7.000,00	6.614.877,21
TOTALE GENERALE DELLE USCITE	residui presunti	1.523.440,00		0,00	746.562,21
	previsione di competenza	7.359.745,79	648.000,00	7.000,00	8.000.745,79
	previsione di cassa	5.973.877,21	648.000,00	7.000,00	6.614.877,21

ENTRATE

TITOLO, TIPOLOGIA	DENOMINAZIONE	PREVISIONI AGGIORNATE ALLA PRECEDENTE VARIAZIONE - DELIBERA N. ESERCIZIO 2014	VARIAZIONI		PREVISIONI AGGIORNATE DELIBERA IN OGGETTO- ESERCIZIO 2014	
			in aumento	in diminuzione		
Fondo pluriennale vincolato per spese correnti		184.873,15			184.873,15	
Fondo pluriennale vincolato per spese in conto capitale		554.476,44			554.476,44	
Utilizzo avanzo d'amministrazione		291.000,00	624.000,00		915.000,00	
TITOLO	1 Entrate correnti di natura tributaria e contributiva					
Tipologia	101 Imposte, tasse e proventi assimilati	residui presunti previsione di competenza previsione di cassa	549.914,83 2.314.000,00 2.174.000,00	10.000,00 10.000,00	0,00 0,00 0,00	549.914,83 2.324.000,00 2.184.000,00
Tipologia	102 Tributi destinati al finanziamento della sanità	residui presunti previsione di competenza previsione di cassa	0,00 0,00 0,00	0,00 0,00	0,00 0,00 0,00	0,00 0,00 0,00
Tipologia	103 Tributi devoluti e regolati alle autonomie speciali	residui presunti previsione di competenza previsione di cassa	0,00 0,00 0,00	0,00 0,00	0,00 0,00 0,00	0,00 0,00 0,00
Tipologia	104 Compartecipazioni di tributi	residui presunti previsione di competenza previsione di cassa	0,00 5.000,00 5.000,00	0,00 0,00	0,00 0,00 0,00	0,00 5.000,00 5.000,00
Tipologia	301 Fondi perequativi da Amministrazioni Centrali	residui presunti previsione di competenza previsione di cassa	47.883,21 511.000,00 500.000,00	0,00 0,00	0,00 64.000,00 64.000,00	47.883,21 447.000,00 436.000,00
Tipologia	302 Fondi perequativi dalla Regione o Provincia autonoma	residui presunti previsione di competenza previsione di cassa	0,00 0,00 0,00	0,00 0,00	0,00 0,00 0,00	0,00 0,00 0,00
TOTALE TITOLO	1 Entrate correnti di natura tributaria e contributiva	residui presunti previsione di competenza previsione di cassa	597.798,04 2.830.000,00 2.679.000,00	10.000,00 10.000,00	0,00 64.000,00 64.000,00	597.798,04 2.776.000,00 2.625.000,00
TITOLO	2 Trasferimenti correnti					
Tipologia	101 Trasferimenti correnti da Amministrazioni pubbliche	residui presunti previsione di competenza previsione di cassa	98.625,91 223.800,00 282.295,38	71.000,00 71.000,00	0,00 0,00 0,00	98.625,91 294.800,00 353.295,38
Tipologia	102 Trasferimenti correnti da Famiglie	residui presunti previsione di competenza previsione di cassa	0,00 0,00 0,00	0,00 0,00	0,00 0,00 0,00	0,00 0,00 0,00

TITOLO, TIPOLOGIA	DENOMINAZIONE	PREVISIONI AGGIORNATE ALLA PRECEDENTE VARIAZIONE - DELIBERA N. ESERCIZIO 2014	VARIAZIONI		PREVISIONI AGGIORNATE IN DELIBERA IN OGGETTO- ESERCIZIO 2014
			in aumento	in diminuzione	
Tipologia	103 Trasferimenti correnti da Imprese	residui presunti previsione di competenza previsione di cassa	0,00 28.000,00 28.000,00	0,00 0,00	0,00 28.000,00 28.000,00
Tipologia	104 Trasferimenti correnti da Istituzioni Sociali Private	residui presunti previsione di competenza previsione di cassa	0,00 0,00 0,00	0,00 0,00	0,00 0,00 0,00
Tipologia	105 Trasferimenti correnti dall'Unione Europea e dal Resto del Mondo	residui presunti previsione di competenza previsione di cassa	0,00 1.000,00 1.000,00	0,00 0,00	0,00 1.000,00 1.000,00
TOTALE TITOLO	2 Trasferimenti correnti	residui presunti previsione di competenza previsione di cassa	98.625,91 252.800,00 311.295,38	71.000,00 71.000,00	98.625,91 323.800,00 382.295,38
TITOLO	3 Entrate extratributarie				
Tipologia	100 Vendita di beni e servizi e proventi derivanti dalla gestione dei beni	residui presunti previsione di competenza previsione di cassa	45.850,53 341.000,00 366.000,00	0,00 0,00	0,00 45.850,53 341.000,00 366.000,00
Tipologia	200 Proventi derivanti dall'attività di controllo e repressione delle irregolarità e degli illeciti	residui presunti previsione di competenza previsione di cassa	4.380,62 47.732,50 55.732,50	0,00 0,00	0,00 4.380,62 47.732,50 55.732,50
Tipologia	300 Interessi attivi	residui presunti previsione di competenza previsione di cassa	1.740,18 4.000,00 4.000,00	0,00 0,00	0,00 1.740,18 4.000,00 4.000,00
Tipologia	400 Altre entrate da redditi da capitale	residui presunti previsione di competenza previsione di cassa	0,00 284.000,00 284.000,00	0,00 0,00	0,00 284.000,00 284.000,00
Tipologia	500 Rimborsi e altre entrate correnti	residui presunti previsione di competenza previsione di cassa	115.423,96 333.160,00 380.140,00	0,00 0,00	0,00 115.423,96 333.160,00 380.140,00
TOTALE TITOLO	3 Entrate extratributarie	residui presunti previsione di competenza previsione di cassa	167.395,29 1.009.892,50 1.089.872,50	0,00 0,00	0,00 167.395,29 1.009.892,50 1.089.872,50
TITOLO	4 Entrate in conto capitale				
Tipologia	100 Tributi in conto capitale	residui presunti previsione di competenza previsione di cassa	0,00 0,00 0,00	0,00 0,00	0,00 0,00 0,00

TITOLO, TIPOLOGIA	DENOMINAZIONE		PREVISIONI AGGIORNATE ALLA PRECEDENTE VARIAZIONE - DELIBERA N. ESERCIZIO 2014	VARIAZIONI		PREVISIONI AGGIORNATE DELIBERA IN OGGETTO- ESERCIZIO 2014
				in aumento	in diminuzione	
Tipologia	200 Contributi agli investimenti	residui presunti previsione di competenza previsione di cassa	14.419,62 180.000,00 94.419,62	0,00 0,00 0,00	0,00 0,00 0,00	14.419,62 180.000,00 94.419,62
Tipologia	300 Altri trasferimenti in conto capitale	residui presunti previsione di competenza previsione di cassa	0,00 0,00 0,00	0,00 0,00 0,00	0,00 0,00 0,00	0,00 0,00 0,00
Tipologia	400 Entrate da alienazione di beni materiali e immateriali	residui presunti previsione di competenza previsione di cassa	751,48 404.795,70 325.545,70	0,00 0,00 0,00	0,00 0,00 0,00	751,48 404.795,70 325.545,70
Tipologia	500 Altre entrate in conto capitale	residui presunti previsione di competenza previsione di cassa	23.128,00 149.908,00 173.034,00	0,00 0,00 0,00	0,00 0,00 0,00	23.128,00 149.908,00 173.034,00
TOTALE TITOLO	4 Entrate in conto capitale	residui presunti previsione di competenza previsione di cassa	38.299,10 734.703,70 592.999,32	0,00 0,00 0,00	0,00 0,00 0,00	38.299,10 734.703,70 592.999,32
TITOLO	5 Entrate da riduzione di attività finanziarie					
Tipologia	100 Alienazione di attività finanziarie	residui presunti previsione di competenza previsione di cassa	0,00 0,00 0,00	0,00 0,00 0,00	0,00 0,00 0,00	0,00 0,00 0,00
Tipologia	200 Riscossione crediti di breve termine	residui presunti previsione di competenza previsione di cassa	0,00 0,00 0,00	0,00 0,00 0,00	0,00 0,00 0,00	0,00 0,00 0,00
Tipologia	300 Riscossione crediti di medio-lungo termine	residui presunti previsione di competenza previsione di cassa	0,00 0,00 0,00	0,00 0,00 0,00	0,00 0,00 0,00	0,00 0,00 0,00
Tipologia	400 Altre entrate per riduzione di attività finanziarie	residui presunti previsione di competenza previsione di cassa	0,00 0,00 0,00	0,00 0,00 0,00	0,00 0,00 0,00	0,00 0,00 0,00
TOTALE TITOLO	5 Entrate da riduzione di attività finanziarie	residui presunti previsione di competenza previsione di cassa	0,00 0,00 0,00	0,00 0,00 0,00	0,00 0,00 0,00	0,00 0,00 0,00
TITOLO	6 Accensione Prestiti					
Tipologia	100 Emissione di titoli obbligazionari	residui presunti previsione di competenza previsione di cassa	0,00 0,00 0,00	0,00 0,00 0,00	0,00 0,00 0,00	0,00 0,00 0,00

TITOLO, TIPOLOGIA	DENOMINAZIONE	PREVISIONI AGGIORNATE ALLA PRECEDENTE VARIAZIONE - DELIBERA' N. ESERCIZIO 2014	VARIAZIONI		PREVISIONI AGGIORNATE DELIBERA IN OGGETTO- ESERCIZIO 2014
			in aumento	in diminuzione	
Tipologia	200 Accensione prestiti a breve termine	residui presunti previsione di competenza previsione di cassa	0,00 0,00 0,00	0,00 0,00 0,00	0,00 0,00 0,00
Tipologia	300 Accensione mutui e altri finanziamenti a medio lungo termine	residui presunti previsione di competenza previsione di cassa	0,00 0,00 0,00	0,00 0,00 0,00	0,00 0,00 0,00
Tipologia	400 Altre forme di indebitamento	residui presunti previsione di competenza previsione di cassa	0,00 0,00 0,00	0,00 0,00 0,00	0,00 0,00 0,00
TOTALE TITOLO	6 Accensione Prestiti	residui presunti previsione di competenza previsione di cassa	0,00 0,00 0,00	0,00 0,00 0,00	0,00 0,00 0,00
TITOLO	7 Anticipazioni da istituto tesoriere/cassiere				
Tipologia	100 Anticipazioni da istituto tesoriere/cassiere	residui presunti previsione di competenza previsione di cassa	0,00 850.000,00 0,00	0,00 0,00 0,00	0,00 850.000,00 0,00
TOTALE TITOLO	7 Anticipazioni da istituto tesoriere/cassiere	residui presunti previsione di competenza previsione di cassa	0,00 850.000,00 0,00	0,00 0,00 0,00	0,00 850.000,00 0,00
TITOLO	9 Entrate per conto terzi e partite di giro				
Tipologia	100 Entrate per partite di giro	residui presunti previsione di competenza previsione di cassa	7.440,00 502.000,00 508.000,00	0,00 0,00 0,00	7.440,00 502.000,00 508.000,00
Tipologia	200 Entrate per conto terzi	residui presunti previsione di competenza previsione di cassa	0,00 150.000,00 150.000,00	0,00 0,00 0,00	0,00 150.000,00 150.000,00
TOTALE TITOLO	9 Entrate per conto terzi e partite di giro	residui presunti previsione di competenza previsione di cassa	7.440,00 652.000,00 658.000,00	0,00 0,00 0,00	7.440,00 652.000,00 658.000,00
	TOTALE VARIAZIONI IN ENTRATA	residui presunti previsione di competenza previsione di cassa	909.558,34 6.329.396,20 5.331.167,20	81.000,00 81.000,00	909.558,34 6.346.396,20 5.348.167,20
	TOTALE GENERALE DELLE ENTRATE	residui presunti previsione di competenza previsione di cassa	909.558,34 7.359.745,79 5.331.167,20	705.000,00 81.000,00	909.558,34 8.000.745,79 5.348.167,20

