



SAVNO
SERVIZI AMBIENTALI VENETO NORD ORIENTALE



COMUNE DI
PONTE DI PIAVE

Eco Calendario 2019

Alla scoperta
dei paesaggi naturali
dei 44 Comuni del
Bacino Sinistra Piave.

**Viaggio tra
il fiume Piave e
il fiume Livenza**

postatarget
magazine

MBPA/NE/0106/2017 - 09/11/2017
TESTATA SAVNOINFORMA

Posteitaliane

304.621 GRAZIE!!!



Grazie a tutti i 304.621 abitanti dei Comuni della Sinistra Piave che hanno reso possibile, con il loro impegno e costanza nella gestione dei rifiuti, l'ottenimento di questo prestigioso premio.

Siamo il primo Consorzio d'Italia!

INFORMAZIONI UTILI

ECOSPORTELLO

Piazza Sarajevo, 12 - Ponte di Piave
Telefono: 0422 858079
Fax: 0422 858079

Orario di apertura:

Lunedì: 09.00 - 13.00
Martedì: 15.00 - 18.00
Giovedì: 09.00 - 13.00

RACCOLTA DOMICILIARE DI VERDE E RAMAGLIE

IL SERVIZIO È A PAGAMENTO PREVIA SOTTOSCRIZIONE DELL'APPOSITO MODULO PRESSO L'ECOSPORTELLO.

Le raccolte hanno luogo il lunedì (tranne dove diversamente indicato) nelle seguenti giornate

FEBBRAIO	04 - 18	AGOSTO	12 - 26
MARZO	04 - 18	SETTEMBRE	09 - 23
APRILE	01 - 08 - 15 - 20 - 29	OTTOBRE	07 - 21
MAGGIO	06 - 13 - 20 - 27	NOVEMBRE	04 - 18
GIUGNO	03 - 17	DICEMBRE	02 - 16 - 30
LUGLIO	01 - 15 - 29		

ATTENZIONE: nel mese di gennaio il servizio non è attivo.

LE RACCOLTE:

SECCO: Mercoledì (raccolta quindicinale)

UMIDO: Lunedì e Giovedì (raccolta bisettimanale)

CARTA: Martedì (raccolta quindicinale alternata con plastica/lattine)

PLASTICA/LATTINE: Martedì (raccolta quindicinale alternata con carta)

VETRO: Venerdì (ogni 4 settimane)

INFO DOCUMENTI

ATTIVAZIONE, CESSAZIONE O VARIAZIONE DI UTENZA

Per attivare, cessare o variare un'utenza è necessario presentarsi all'ecosportello del proprio Comune con la seguente documentazione:

RICORDIAMO AGLI UTENTI CHE, PER IL RISPETTO DELLE NORMATIVE SULLA PRIVACY, LE PRATICHE DEVONO ESSERE PERFEZIONATE DALL'INTESTATARIO DELL'UTENZA.

NEL CASO VENGANO EFFETTUATE DA UNA TERZA PERSONA DEVE ESSERE PRESENTATA APPOSITA DELEGA.

UTENZE DOMESTICHE (FAMIGLIE)

Documenti necessari per l'iscrizione:

- Copia documento carta d'identità e codice fiscale dell'intestatario del contratto;
- Copia cedolino di richiesta cambio di residenza rilasciato dal proprio Comune (solo se effettuato);
- Copia contratto d'affitto o copia atto notarile in caso d'acquisto (esclusi valori monetari);
- Copia contratto di allacciamento utenze (contratto Enel o Servizio Idrico);
- Cognome e nome del precedente occupante;
- Si richiede la planimetria con i mq indicati (superficie calpestabile);
- Copia dei dati catastali dell'immobile occupato (provvedimento dell'Agenzia delle Entrate del 14/12/07).

Documenti necessari per la cessazione:

- Copia documento carta d'identità o patente dell'intestatario del contratto;
- Copia documenti di chiusura utenze (ut. energia elettrica);
- Copia documento di recessione dal contratto d'affitto o atto notarile di vendita (esclusi valori monetari);
- Restituzione dei contenitori per la raccolta (se in possesso) puliti e lavati (*vedi nota in calce);
- Copia dei dati catastali dell'immobile occupato (provvedimento dell'Agenzia delle Entrate del 14/12/07).

Documenti necessari per le variazioni all'interno di nuclei familiari già a ruolo

- Copia documento carta d'identità o patente dell'intestatario del contratto;
- Documenti attestanti la variazione avvenuta (es. cedolino di richiesta cambio di residenza rilasciato dal proprio Comune, certificato di trasferimento presso una casa di riposo, ecc...);
- Copia dei dati catastali dell'immobile occupato (provvedimento dell'Agenzia delle Entrate del 14/12/07).

***Se i contenitori non vengono resi puliti verranno addebitate le spese di lavaggio da € 25,00 a € 50,00 (secondo la volum. del bidone - art. 14 Regolamento per la gestione integrata dei rifiuti urbani)**

UTENZE NON DOMESTICHE (ATTIVITÀ)

Documenti necessari per l'iscrizione:

- Documento d'identità e codice fiscale del legale rappresentante;
- Copia contratto d'affitto;
- Visura camerale o dichiarazione IVA;
- Cognome e nome del precedente occupante dell'immobile;
- Documento di inizio attività;
- Nel caso in cui non ci fosse il precedente occupante o l'immobile fosse nuovo deve essere consegnata la planimetria con i mq. Indicati (superficie catastale);
- Copia dei dati catastali dell'immobile occupato (provvedimento dell'Agenzia delle Entrate del 14/12/07).

Documenti necessari per la cessazione:

- Documento d'identità e codice fiscale del legale rappresentante;
- Documento di fine attività;
- Restituzione dei contenitori per la raccolta (se in possesso) puliti e lavati (*vedi nota in calce);
- Copia dei dati catastali dell'immobile occupato (provvedimento dell'Agenzia delle Entrate del 14/12/07).

Documenti necessari per le variazioni:

- Documento d'identità e codice fiscale del legale rappresentante;
- Documenti attestanti la variazione avvenuta;
- Copia dei dati catastali dell'immobile occupato (provvedimento dell'Agenzia delle Entrate del 14/12/07).

***Se i contenitori non vengono resi puliti verranno addebitate le spese di lavaggio da € 25,00 a € 50,00 (secondo la volum. del bidone - art. 14 Regolamento per la gestione integrata dei rifiuti urbani)**

SI RICORDA CHE TUTTE LE COMUNICAZIONI DEVONO ESSERE FATTE ENTRO 60 GIORNI SUCCESSIVI AL LORO VERIFICARSI (ART. 17 PUNTO 1 DEL REGOLAMENTO PER LA DISCIPLINA DELLA TARIFFA).

PER INFORMAZIONI, SEGNALAZIONI, SUGGERIMENTI O RECLAMI È POSSIBILE

- Contattare l'ecosportello al numero **0422 858079** in orario di apertura
- Telefonare al numero **0438 1711001** (per info o segnalazioni sul servizio di raccolta) oppure al numero **0438 1711003** (per info relative alla tariffa)
- Telefonare al Numero Verde **800 098288** (anche da cellulare)
dal Lunedì al Giovedì dalle ore **09.00** alle ore **12.30** e dalle ore **14.30** alle ore **17.00**
e il Venerdì dalle ore **09.00** alle ore **12.30**
- Compilare l'apposito modulo presente nel sito **www.savno.it** nella sezione "Servizio Clienti/Trova e risolvi" o nell'area dedicata al proprio Comune di residenza
- Inviare un fax al numero **0438 420008**



**PASSEGGIATA LUNGO
LA VIA DELL'ACQUA**
a Cison di Valmarino

Crediti fotografici:
Dino Calzavara
NaturalMenteGuide

Gennaio

1 MAR	Maria Madre di Dio		
2 MER	S. Basilio Vescovo	SECCO	
3 GIO	S. Genoveffa	UMIDO	
4 VEN	S. Ermete	VETRO	
5 SAB	S. Amelia	PLASTICA/LATTINE	
6 DOM	Epifania di N.S.		
7 LUN	S. Luciano, S. Raimondo	UMIDO	
8 MAR	S. Massimo, S. Severino	CARTA	
9 MER	S. Giuliano Martire		
10 GIO	S. Aldo Eremita	UMIDO	
11 VEN	S. Iginio Papa		
12 SAB	S. Modesto M.		
13 DOM	S. Ilario		
14 LUN	S. Felice M., S. Bianca	UMIDO	☾
15 MAR	S. Mauro Abate	PLASTICA/LATTINE	
16 MER	S. Marcello Papa	SECCO	
17 GIO	S. Antonio Abate	UMIDO	
18 VEN	S. Liberata		
19 SAB	S. Mario Martire		
20 DOM	S. Sebastiano		
21 LUN	S. Agnese	UMIDO	☉
22 MAR	S. Vincenzo Martire	CARTA	
23 MER	S. Emerenziana		
24 GIO	S. Francesco Di Sales	UMIDO	
25 VEN	Conversione Di S. Paolo		
26 SAB	SS. Tito E Timoteo, S. Paola		
27 DOM	S. Angela Merici		☾
28 LUN	S. Tommaso D'aq., S. Valerio	UMIDO	
29 MAR	S. Costanzo, S. Cesario	PLASTICA/LATTINE	
30 MER	S. Martina, S. Savina	SECCO	
31 GIO	S. Giovanni Bosco	UMIDO	

Secco

sì

Lampadine a incandescenza, assorbenti, calze di nylon, carta carbone, carta oleata (es. quella dei salumi), cassette audio e video, compact disc e floppy disc, cocci di ceramica e terracotta, posate in plastica, polveri dell'aspirapolvere, oggetti in plastica e gomma (giocattoli, penne, accendini...), stracci e tessuti, sacchetti freezer.

NO

Rifiuti riciclabili (vetro, alluminio, carta e plastica), rifiuti tossici e/o nocivi, oggetti voluminosi, contenitori tetrapak (latte, succhi, vino, panna...), imballaggi poliaccoppiati a base carta e a base plastica (es. pacchetto di caffè, surgelati, pacchetto biscotti, surrogati pane, ecc.), lampadine a basso consumo e neon, piatti e bicchieri monouso in plastica, grucce appendiabiti.

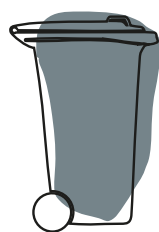

Raccolta porta a porta

Il rifiuto secco va conferito in sacchetti nel bidone grigio. Il bidone deve essere esposto la sera prima del giorno di raccolta. Esporre il contenitore per la raccolta del secco solo quando è pieno.





I PALÙ DEL QUARTIER DEL PIAVE:
 scrigno di biodiversità tra Farra di Soligo, Moriago della Battaglia, Sernaglia della Battaglia e Vidor.

Crediti fotografici:
 Fotoclub Sernaglia della Battaglia

Febbraio

1 VEN	S. Verdiana	VETRO	
2 SAB	Pres. del Signore - Candelora		
3 DOM	S. Biagio, S. Oscar, S. Cinzia		
4 LUN	S. Gilberto	UMIDO	
5 MAR	S. Agata	CARTA	
6 MER	S. Paolo Miki		
7 GIO	S. Teodoro Martire	UMIDO	
8 VEN	S. Girolamo Em.		
9 SAB	S. Apollonia		
10 DOM	S. Arnaldo, S. Scolastica		
11 LUN	S. Dante, B.V. di Lourdes	UMIDO	
12 MAR	S. Eulalia	PLASTICA/LATTINE	☾
13 MER	S. Maura	SECCO	
14 GIO	S. Valentino Martire - Festa Degli Innamorati	UMIDO	
15 VEN	S. Faustino		
16 SAB	S. Giuliana Vergine		
17 DOM	S. Donato Martire		
18 LUN	S. Simone Vescovo	UMIDO	
19 MAR	S. Mansueto, S. Tullio	CARTA	☉
20 MER	S. Silvano, S. Eleuterio V.		
21 GIO	S. Pier Damiani, S. Eleonora	UMIDO	
22 VEN	S. Margherita		
23 SAB	S. Renzo		
24 DOM	S. Edilberto Re, S. Mattia		
25 LUN	S. Cesario, S. Vittorino	UMIDO	
26 MAR	S. Romeo	PLASTICA/LATTINE	☾
27 MER	S. Leandro	SECCO	
28 GIO	S. Romano Abate	UMIDO	



Umido

SÌ
 Scarti di cucina, alimenti avariati o scaduti, gusci d'uovo, gusci di cozze, scarti di frutta o verdura, fondi di caffè, filtri di the, fiori recisi, ceneri spente di caminetti, tovaglioli di carta usati, foglie e rametti sminuzzati, lettiere di piccoli animali non sintetiche e compostabili, imballaggi in mater-bi, stoviglie e posate compostabili.

NO
 Vetro, alluminio, carta e plastica, pannolini, assorbenti, rifiuti tossici e/o nocivi, stracci anche se bagnati, vaschette per alimenti o barattoli.

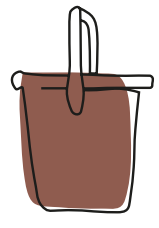

Raccolta porta a porta

Il rifiuto umido va conferito in sacchetti compostabili nel bidoncino marrone (o verde). Il bidone deve essere esposto la sera prima del giorno di raccolta. I sacchetti devono essere chiusi. Chi ne ha la possibilità può effettuare il compostaggio domestico.





UN SALTO AI LAGHI DELLA VALLATA
a Revine Lago e Tarzo

Crediti fotografici:
Marta Meneghini
NaturalMenteGuide

Marzo

1 VEN	S. Albino	VETRO	
2 SAB	S. Basileo Martire		
3 DOM	S. Cunegonda - Carnevale		
4 LUN	S. Casimiro, S. Lucio	UMIDO	
5 MAR	S. Adriano	CARTA	
6 MER	S. Giordano - Le Ceneri		
7 GIO	S. Felicità, S. Perpetua	UMIDO	
8 VEN	S. Giovanni di Dio		
9 SAB	S. Francesca R.		
10 DOM	I di Quaresima		
11 LUN	S. Costantino	UMIDO	
12 MAR	S. Massimiliano,	PLASTICA/LATTINE	
13 MER	S. Arrigo, S. Eufrasia V.	SECCO	
14 GIO	S. Matilde Regina	UMIDO	☾
15 VEN	S. Longino, S. Luisa		
16 SAB	S. Eriberto Vescovo		
17 DOM	II di Quaresima		
18 LUN	S. Salvatore, S. Cirillo	UMIDO	
19 MAR	S. Giuseppe - Festa Del Papa'	CARTA	
20 MER	S. Alessandra Martire		
21 GIO	S. Benedetto	UMIDO	○
22 VEN	S. Lea		
23 SAB	S. Turibio		
24 DOM	III Di Quaresima		
25 LUN	Annunc. del Signore	UMIDO	
26 MAR	S. Teodoro, S. Romolo, S. Emanuele	PLASTICA/LATTINE	
27 MER	S. Augusto	SECCO	
28 GIO	S. Sisto III Papa	UMIDO	☾
29 VEN	S. Secondo Martire	VETRO	
30 SAB	S. Amedeo		
31 DOM	IV Di Quaresima		

Vetro

sì
Bottiglie di vetro, bicchieri di vetro, vasetti di vetro anche se rotti.

NO
Specchi, ceramica e porcellana, tutti i tipi di lampadine, neon, pyrex e cristallo.



Raccolta Porta a porta

Il vetro va conferito nell'apposito bidone verde (o blu) senza sacchetti. Il bidone deve essere esposto la sera prima del giorno di raccolta. Se necessario sciacqua bottiglie e vasetti prima di gettarli, soprattutto se contengono conserve e oli.



**IL BOSCO DELLE
VIOLE E I COLORI
DELLA PRIMAVERA**
a Mansuè

Crediti fotografici:
Matteo Beltrame
PH FormicaCreativa

Aprile

1 LUN	S. Ugo Vescovo	UMIDO	
2 MAR	S. Francesco di P.	CARTA	
3 MER	S. Riccardo Vescovo		
4 GIO	S. Isidoro Vescovo	UMIDO	
5 VEN	S. Vincenzo Ferrer		
6 SAB	S. Guglielmo, S. Diogene		
7 DOM	V di Quaresima		
8 LUN	S. Alberto Dionigi, S. Walter	UMIDO	
9 MAR	S. Maria Cleofe	PLASTICA/LATTINE	
10 MER	S. Terenzio Martire	SECCO	
11 GIO	S. Stanislao Vescovo	UMIDO	
12 VEN	S. Giulio Papa		☾
13 SAB	S. Martino Papa		
14 DOM	Le Palme		
15 LUN	S. Annibale	UMIDO	
16 MAR	S. Lamberto	CARTA	
17 MER	S. Aniceto Papa		
18 GIO	S. Galdino Vescovo	UMIDO	
19 VEN	S. Ermogene Martire		☉
20 SAB	S. Adalgisa Vergine	PLASTICA/LATTINE	
21 DOM	Pasqua di Resurrezione		
22 LUN	Lunedì dell'Angelo		
23 MAR	S. Giorgio Martire	UMIDO	
24 MER	S. Fedele, S. Gastone	SECCO	
25 GIO	S. Marco Evangelista - Anniv. Liberazione		
26 VEN	S. Cleto, S. Marcellino Mart.	VETRO	☾
27 SAB	S. Zita	UMIDO	
28 DOM	D. In Albis		
29 LUN	S. Caterina da Siena	UMIDO	
30 MAR	S. Pio V Papa, S. Mariano	CARTA	

Nel pomeriggio di sabato 20 aprile l'ecocentro rimarrà chiuso per festività.

Lattine

SÌ
Lattine in alluminio (AL o ALU), scatolette in metallo (ACC) (per pelati, tonno...), tubetti metallici vuoti, fogli e vaschette in alluminio.

NO
Bombolette spray riportanti simboli di pericolosità.



Raccolta porta a porta

Le lattine vanno conferite assieme alla plastica nell'apposito sacchetto azzurro. Una volta terminato, il set di sacchetti per la raccolta di plastica e lattine va ritirato presso l'ecosportello. Non verranno raccolti rifiuti conferiti in sacchi non conformi.



**PICNIC SULL'ERBA:
PRÀ DEI GAI**
a Portobuffolè

Crediti fotografici:

Archivio fotografico del Comune di Portobuffolè

Maggio

1 MER	San Giuseppe Art. - Festa del Lavoro	
2 GIO	S. Cesare, S. Atanasio	UMIDO
3 VEN	S. Filippo, S. Giacomo	
4 SAB	S. Silvano, S. Nereo	
5 DOM	S. Pellegrino Martire	
6 LUN	S. Giuditta Martire	UMIDO
7 MAR	S. Flavia, S. Fulvio	PLASTICA/LATTINE
8 MER	S. Desiderato, S. Vittore M.	SECCO
9 GIO	S. Gragorio Vescovo, S. Duilio	UMIDO
10 VEN	S. Antonino, S. Cataldo	
11 SAB	S. Fabio Martire	
12 DOM	S. Rossana - Festa Della Mamma	
13 LUN	S. Emma	UMIDO
14 MAR	S. Mattia Ap.	CARTA
15 MER	S. Torquato, S. Achille	
16 GIO	S. Ubaldo Vescovo	UMIDO
17 VEN	S. Pasquale Conf.	
18 SAB	S. Giovanni I Papa	
19 DOM	S. Pietro di Morrone	
20 LUN	S. Bernardino	UMIDO
21 MAR	S. Vittorio Martire	PLASTICA/LATTINE
22 MER	S. Rita da Cascia	SECCO
23 GIO	S. Desiderio Vescovo	UMIDO
24 VEN	B.V. Maria Ausiliatrice	VETRO
25 SAB	S. Beda Conf., S. Urbano	
26 DOM	S. Filippo Neri	
27 LUN	S. Agostino	UMIDO
28 MAR	S. Emilio M., S. Ercole	CARTA
29 MER	S. Massimino Vescovo	
30 GIO	S. Felice I Papa, S. Ferdinando	UMIDO
31 VEN	Visitaz. B.M.V.	

Carta Cartone e Tetrapak

SÌ
Giornali, riviste, fumetti, stampa commerciale (depliant e pieghevoli pubblicitari), sacchetti per pane o frutta puliti, fogli di carta di ogni tipo e dimensione (dal poster al postit), imballaggi in cartone e cartoncino (scatole di pasta, riso, uova, detersivi, scarpe, ecc.), contenitori tetrapak lavati e ridotti di volume (latte, succhi, vino, panna, ecc.), imballaggi poliaccoppiati a base carta (pacchetto biscotti, surrogati pane, ecc, fatti esternamente di carta - si riconosce strappando la confezione - e rivestiti in argento all'interno).

NO
Carte oleate (quelle dei salumi), carte sintetiche (ovvero non cellulose es. carte per decorazione, carta adesiva, ecc), carta forno, carta unta o sporca, carta carbone, carta vetrata, nylon, cellophane.



Raccolta porta a porta

La carta va conferita nell'apposito contenitore giallo senza sacchetti. Il bidone deve essere esposto la sera prima del giorno di raccolta. I cartoni di piccole dimensioni piegati e ridotti di volume devono essere inseriti all'interno del contenitore. Imballaggi di cartone di dimensioni e volume eccedente quello dei contenitori devono essere conferiti al centro di raccolta (eccentro). Togliere tutte le parti adesive o in plastica o metalliche (es. Spirali dei quaderni).

SCAMPAGNATA ALLE GRAVE DI PAPADOPOLI a Cimadolmo

Crediti fotografici:
Archivio fotografico del Comune di Cimadolmo

Giugno

1 SAB	S. Giustino Martire		
2 DOM	Festa della Repubblica - Ascensione del Signore		
3 LUN	S. Carlo L. List	UMIDO	
4 MAR	S. Quirino Vescovo	PLASTICA/LATTINE	
5 MER	S. Bonifacio Vescovo	SECCO	
6 GIO	S. Norberto Vescovo	UMIDO	
7 VEN	S. Roberto Vescovo		
8 SAB	S. Medardo Vescovo		
9 DOM	Pentecoste		
10 LUN	S. Diana, S. Marcella	UMIDO	☉
11 MAR	S. Barnaba Ap.	CARTA	
12 MER	S. Guido, S. Onofrio		
13 GIO	S. Antonio da P.	UMIDO	
14 VEN	S. Eliseo		
15 SAB	S. Germana, S. Vito		
16 DOM	Ss. Trinità		
17 LUN	S. Gregorio B., S. Adolfo	UMIDO	☉
18 MAR	S. Marina	PLASTICA/LATTINE	
19 MER	S. Gervasio, S. Romualdo Ab.	SECCO	
20 GIO	S. Silverio Papa, S. Ettore	UMIDO	
21 VEN	S. Luigi Gonzaga	VETRO	
22 SAB	S. Paolino da Nola		
23 DOM	Corpus Domini		
24 LUN	Nativ. S. Giovanni B.	UMIDO	
25 MAR	S. Guglielmo Ab.	CARTA	☉
26 MER	S. Vigilio Vescovo		
27 GIO	S. Cirillo D'aless.	UMIDO	
28 VEN	S. Attilio		
29 SAB	SS. Pietro e Paolo		
30 DOM	SS. Primi Martiri		

Imballaggi in plastica

SÌ
Imballaggi in plastica (sigla PE-PET-PP e PS): bottiglie, borsette, buste e sacchetti per alimenti in genere (riso, pasta...), vaschette per alimenti, contenitori per liquidi come shampoo, detersivi, detersivi, vasetti per yogurt, film e pellicole per imballaggi (cellophane, nylon), contenitori in polistirolo (sigla PS) come per esempio quelli della carne, del formaggio ecc, cassette in plastica per frutta e verdura, imballaggi poliaccoppiati a base plastica (es. pacchetto di caffè, surgelati, snack, ecc), piatti e bicchieri monouso in plastica, grucce appendiabiti se acquistate insieme all'abito.

NO
Posate in plastica, sedie e tavolini, giocattoli e oggetti vari in plastica, cd, musicassette e videocassette, cavi elettrici, canne per l'irrigazione, sacchetti freezer.



Raccolta porta a porta

La plastica va conferita assieme alle lattine nell'apposito sacchetto azzurro. Una volta terminato, il set di sacchetti per la raccolta di plastica e lattine va ritirato presso l'ecosportello. Non verranno raccolti rifiuti conferiti in sacchi non conformi.





PIANEZZE:
panorami, pascoli e malghe
a Valdobbiadene.

Crediti fotografici:
Pietro Chiodero
Archivio fotografico del Consorzio Valdobbiadene

Luglio

1 LUN	S. Teobaldo Erem.	UMIDO	
2 MAR	S. Ottone	PLASTICA/LATTINE	
3 MER	S. Tommaso Ap.	SECCO	
4 GIO	S. Elisabetta, S. Rossella	UMIDO	
5 VEN	S. Antonio Maria Zaccaria		
6 SAB	S. Maria Goretti		
7 DOM	S. Edda, S. Claudio		
8 LUN	S. Adriano, S. Priscilla	UMIDO	
9 MAR	S. Armando, S. Letizia	CARTA	☾
10 MER	S. Felicità, S. Silvana		
11 GIO	S. Benedetto, S. Olga, S. Fabrizio	UMIDO	
12 VEN	S. Fortunato Martire		
13 SAB	S. Enrico Imp.		
14 DOM	S. Camillo de Lellis		
15 LUN	S. Bonaventura	UMIDO	
16 MAR	N.S. del Carmelo	PLASTICA/LATTINE	○
17 MER	S. Alessio Conf.	SECCO	
18 GIO	S. Calogero, S. Federico V.	UMIDO	
19 VEN	S. Giusta, S. Simmaco	VETRO	
20 SAB	S. Elia Prof., S. Margherita		
21 DOM	S. Lorenzo da B.		
22 LUN	S. Maria Maddalena	UMIDO	
23 MAR	S. Brigida	CARTA	
24 MER	S. Cristina		
25 GIO	S. Giacomo Ap.	UMIDO	☾
26 VEN	SS. Anna e Gioacchino		
27 SAB	S. Liliana, S. Aurelio		
28 DOM	S. Nazario, S. Innocenzo		
29 LUN	S. Marta	UMIDO	
30 MAR	S. Pietro Crisologo	PLASTICA/LATTINE	
31 MER	S. Ignazio di L.	SECCO	

Verde e ramaglie

SÌ
Sfalci d'erba, fiori recisi, ramaglie, piante senza terra, potature di alberi e siepi legate a fascine, residui vegetali da pulizia dell'orto.

NO
Terra, sassi, scarti edilizi, vasi e cassette di plastica per piante, scarti vegetali provenienti da florovivai professionale.

Ecocentro

Il rifiuto verde va conferito all'eco centro oppure tramite servizio a domicilio previa convenzione a pagamento presso l'ecosportello.



**FONTANE BIANCHE,
SORGENTI DI VITA:**
risorgive tra Fontigo
e Falzè di Piave

Crediti fotografici:
Fotoclub Sernaglia della Battaglia

1 GIO	S. Alfonso	UMIDO	
2 VEN	S. Eusebio, S. Gustavo		
3 SAB	S. Lidia		
4 DOM	S. Nicodemo		
5 LUN	S. Osvaldo	UMIDO	
6 MAR	Trasfiguraz. N.S.	CARTA	
7 MER	S. Gaetano da T.		
8 GIO	S. Domenico Conf.	UMIDO	
9 VEN	S. Romano, S. Fermo		
10 SAB	S. Lorenzo Martire		
11 DOM	S. Chiara		
12 LUN	S. Giuliano	UMIDO	
13 MAR	S. Ippolito, S. Ponziano	PLASTICA/LATTINE	
14 MER	S. Alfredo	SECCO	
15 GIO	Assunzione Maria Vergine - Ferragosto		○
16 VEN	S. Stefano, S. Rocco	UMIDO	
17 SAB	S. Giacinto Confessore	VETRO	
18 DOM	S. Elena Imp.		
19 LUN	S. Ludovico, S. Italo	UMIDO	
20 MAR	S. Bernardo Abate	CARTA	
21 MER	S. Pio X		
22 GIO	S. Maria Regina	UMIDO	
23 VEN	S. Rosa da Lima, S. Manlio		●
24 SAB	S. Bartolomeo Ap.		
25 DOM	S. Ludovico		
26 LUN	S. Alessandro Martire	UMIDO	
27 MAR	S. Monica, S. Anita	PLASTICA/LATTINE	
28 MER	S. Agostino	SECCO	
29 GIO	Martirio S. Giovanni B.	UMIDO	
30 VEN	S. Faustina, S. Tecla		●
31 SAB	S. Aristide Martire		

Agosto

Sabato 17 agosto l'ecocentro rimarrà **chiuso per festività**.

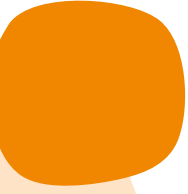

Pile e farmaci

SÌ
Pile a stilo (per torce, radio, ...), pile a bottone (per orologi, calcolatrici...), pile rettangolari, batterie. Medicinali scaduti e inservibili, fiale per iniezione.

NO
Batterie per auto (vanno conferite a parte all'ecocentro), cosmetici, smalto per unghie, siringhe.



Contenitori territoriali e/o Ecocentro

Le pile vanno conferite nell'apposito contenitore presso i negozi di elettrodomestici, i supermercati oppure all'ecocentro. I farmaci vanno privati degli imballaggi di cartone e vanno conferiti nei contenitori presso le farmacie e/o l'ecocentro se previsto. Non inserire siringhe e t/f. Non buttare l'intera confezione!





**FORESTA DEL CANSIGLIO,
POLMONE VERDE**
a Fregona

Crediti fotografici:
Francesco Pinarello
NaturalMenteGuide

Settembre

1 DOM	S. Egidio Abate		
2 LUN	S. Elpidio Vescovo	UMIDO	
3 MAR	S. Gregorio M., S. Marino	CARTA	
4 MER	S. Rosalia		
5 GIO	S. Vittorino Vescovo	UMIDO	
6 VEN	S. Petronio, S. Umberto		☾
7 SAB	S. Regina		
8 DOM	Nativ. B.V. Maria		
9 LUN	S. Sergio Papa, S. Gorgonio	UMIDO	
10 MAR	S. Nicola da Tol, S. Pulcheria	PLASTICA/LATTINE	
11 MER	S. Diomede Martire	SECCO	
12 GIO	Ss. Nome di Maria, S. Guido	UMIDO	
13 VEN	S. Maurilio, S. Giovanni Cris.	VETRO	
14 SAB	Esaltaz. S. Croce		☉
15 DOM	B.V. Addolorata		
16 LUN	S. Cornelio e Cipriano	UMIDO	
17 MAR	S. Roberto B.	CARTA	
18 MER	S. Sofia M.		
19 GIO	S. Gennaro Vescovo	UMIDO	
20 VEN	S. Eustachio, S. Candida		
21 SAB	S. Matteo Apostolo		
22 DOM	S. Maurizio Martire		☾
23 LUN	S. Pio da Pietralcina	UMIDO	
24 MAR	S. Pacifico Conf.	PLASTICA/LATTINE	
25 MER	S. Aurelia	SECCO	
26 GIO	Ss. Cosimo e Damiano	UMIDO	
27 VEN	S. Vincenzo De' Paoli		
28 SAB	S. Venceslao Martire		●
29 DOM	Ss. Michele, Gabriele e Raffaele		
30 LUN	S. Girolamo Dottore	UMIDO	

Ingombranti

sì
Oggetti voluminosi e rifiuti ingombranti di uso domestico non riciclabili che, per dimensioni eccessive, non possono essere conferiti nel sacchetto del secco (ad esempio poltrone, materassi...).

NO
Residui di ristrutturazione e macerie, inerti, elettrodomestici.

Ecoentro

I rifiuti ingombranti vanno conferiti presso l'ecoentro. I sacchi voluminosi di rifiuto secco non sono considerati rifiuti ingombranti. Non lasciare rifiuti fuori dal cancello dell'ecoentro! È vietato abbandonare i rifiuti nel territorio.



**SFUMATURE
D'AUTUNNO:**
il bosco dei marroni
a Combai - Miane

Crediti fotografici:
Gianpaolo Bortolin

1 MAR	S. Teresa del B.G.	CARTA	
2 MER	SS. Angeli Custodi - Festa Dei Nonni		
3 GIO	S. Gerardo Ab.	UMIDO	
4 VEN	S. Francesco D'assisi		
5 SAB	S. Placido Martire		☾
6 DOM	S. Bruno Ab.		
7 LUN	N.S. del Rosario	UMIDO	
8 MAR	S. Pelagia, S. Reparata	PLASTICA/LATTINE	
9 MER	S. Dionigi, S. Ferruccio	SECCO	
10 GIO	S. Daniele M.	UMIDO	
11 VEN	S. Firmino Vescovo	VETRO	
12 SAB	S. Serafino Capp.		
13 DOM	S. Edoardo Re		○
14 LUN	S. Callisto I Papa	UMIDO	
15 MAR	S. Teresa d'Avila	CARTA	
16 MER	S. Edvige, S. Margherita A., S. Gallo		
17 GIO	S. Ignazio d'A., S. Rodolfo	UMIDO	
18 VEN	S. Luca Evang.		
19 SAB	S. Isacco M., S. Laura		
20 DOM	S. Irene		
21 LUN	S. Orsola	UMIDO	☾
22 MAR	S. Donato Vescovo	PLASTICA/LATTINE	
23 MER	S. Giovanni da Capestrano	SECCO	
24 GIO	S. Antonio M.C.	UMIDO	
25 VEN	S. Crispino, S. Daria		
26 SAB	S. Evaristo Papa		
27 DOM	S. Fiorenzo Vescovo		
28 LUN	S. Simone	UMIDO	●
29 MAR	S. Ermelinda, S. Massimiliano	CARTA	
30 MER	S. Germano Vescovo		
31 GIO	S. Lucilla, S. Quintino	UMIDO	

Ottobre

Contenitori etichettati T/F

sì
Contenitori vuoti riportanti i simboli di pericolosità come ad esempio: bombolette spray con il simbolo "fiamma", contenitori con il simbolo "teschio" (barattoli vuoti di acetone, smacchiatori, isolanti, solventi, insetticidi, diserbanti, vernici) ecc.

NO
Plastica, vetro, alluminio non indicanti i simboli di pericolosità.

Contenitori territoriali e/o Ecocentro

Questi rifiuti vanno conferiti, a seconda del Comune, negli appositi contenitori stradali oppure presso l'ecocentro se previsto. Non inserire siringhe.

N.B.: I prodotti con il simbolo "XI" (o la scritta "irritante") come la candeggina o altri detergenti per la casa una volta sciacquati possono essere conferiti con la plastica.

Simboli di pericolosità



Prodotto infiammabile



Prodotto tossico



Prodotto pericoloso per l'ambiente



Prodotto corrosivo



Prodotto irritante o nocivo



VAL TRIPPERA:
canyon tra le colline
di S. Pietro di Feletto

Crediti fotografici:
Stefano Cusumano

Novembre

1 VEN	Tutti i Santi	
2 SAB	Commemoraz. Defunti	
3 DOM	S. Martino, S. Silvia	
4 LUN	S. Carlo Borromeo	UMIDO
5 MAR	S. Zaccaria Prof.	PLASTICA/LATTINE
6 MER	S. Leonardo Abate	SECCO
7 GIO	S. Ernesto Abate	UMIDO
8 VEN	S. Goffredo Vescovo	VETRO
9 SAB	S. Oreste, S. Ornella	
10 DOM	S. Leone Magno	
11 LUN	S. Martino di Tours	UMIDO
12 MAR	S. Renato M., S. Elsa	CARTA
13 MER	S. Diego, S. Omobono	
14 GIO	S. Giocondo Vescovo	UMIDO
15 VEN	S. Alberto M., S. Arturo	
16 SAB	S. Margherita di S.	
17 DOM	S. Elisabetta	
18 LUN	S. Oddone Ab.	UMIDO
19 MAR	S. Fausto Martire	PLASTICA/LATTINE
20 MER	S. Benigno	SECCO
21 GIO	Presentaz. B.V. Maria	UMIDO
22 VEN	S. Cecilia V.	
23 SAB	S. Clemente Papa	
24 DOM	Cristo Re e S. Flora	
25 LUN	S. Caterina d'Alessandria	UMIDO
26 MAR	S. Corrado Vescovo	CARTA
27 MER	S. Massimo, S. Virgilio	
28 GIO	S. Giacomo Franc.	UMIDO
29 VEN	S. Saturnino Martire	
30 SAB	S. Andrea Ap., S. Duccio	

RAEE

sì
Grandi elettrodomestici (es. frigoriferi, lavatrici, lavastoviglie, forni, ecc.), piccoli elettrodomestici (aspirapolvere, ferro da stiro, tostapane, friggitorici, frullatori, asciugacapelli, rasoi elettrici, sveglie, bilance, ecc.), apparecchiature informatiche per le comunicazioni (computer - unità centrale, mouse, schermo e tastiera inclusi - stampanti, calcolatrici, telefoni cellulari, ecc.), apparecchiature di consumo (radio, televisori, videoregistratori, ecc.), apparecchiature di illuminazione (tubi fluorescenti -neon-, lampadine a basso consumo, ecc.), utensili elettrici ed elettronici (trapani, seghe, strumenti per inchiodare o avvitare, attrezzi tosaerba o per altre attività di giardinaggio, ecc), giocattoli ed apparecchiature per il tempo libero e lo sport (treni elettrici e auto giocattolo, videogiochi, ecc.).

NO
Cavi elettrici, lampadine a incandescenza, ingombranti.

Ecocentro

I RAEE vanno conferiti presso l'ecocentro.

Riconoscere un RAEE è semplice: per legge tutte le apparecchiature che rientrano in questa categoria riportano in modo

chiaro, visibile ed indelebile, il simbolo:





IL BOSCO DELL'OLMÈ:
eredità di un'antica foresta
planiziale a Cessalto

Crediti fotografici:
Carlo Verardo

Dicembre

1 DOM	I d'Avvento, S. Ansano	
2 LUN	S. Bibiana, S. Savino	UMIDO
3 MAR	S. Francesco Saverio	PLASTICA/LATTINE
4 MER	S. Barbara, S. Giovanni Dam.	SECCO
5 GIO	S. Giulio M.	UMIDO
6 VEN	S. Nicola Vescovo	VETRO
7 SAB	S. Ambrogio Vescovo	
8 DOM	II d'Avvento, Immacolata Concezione	
9 LUN	S. Siro	UMIDO
10 MAR	Beata Vergine Maria di Loreto	CARTA
11 MER	S. Damaso Papa	
12 GIO	S. Giovanna F.	UMIDO
13 VEN	S. Lucia V.	
14 SAB	S. Giovanni della Croce, S. Pompeo	
15 DOM	III d'Avvento, S. Valeriano	
16 LUN	S. Albina	UMIDO
17 MAR	S. Lazzaro	PLASTICA/LATTINE
18 MER	S. Graziano Vescovo	SECCO
19 GIO	S. Fausta, S. Dario	UMIDO
20 VEN	S. Liberato Martire	
21 SAB	S. Pietro Canisio	
22 DOM	IV d'Avvento, S. Francesca Cabrini	
23 LUN	S. Giovanni da K., S. Vittoria	UMIDO
24 MAR	S. Delfino	CARTA
25 MER	Natale del Signore	
26 GIO	S. Stefano	
27 VEN	S. Giovanni Ap.	UMIDO
28 SAB	Ss. Innocenti Martiri	
29 DOM	S. Tommaso Becket	
30 LUN	S. Eugenio V., S. Ruggero	UMIDO
31 MAR	S. Silvestro Papa	PLASTICA/LATTINE

Centro di raccolta Ecocentro - CARD

Consultare nelle pagine che seguono le regole di accesso all'ecocentro e le quantità massime consentite. Per consentire le operazioni di chiusura e messa in sicurezza dei contenitori, l'ultimo accesso al Centro di raccolta è consentito **entro i 15 minuti prima dell'orario di chiusura. In caso contrario verrà negato l'accesso alla struttura.**

MATERIALI CONFERIBILI

carta e cartone, imballaggi in plastica, vetro, verde, ingombranti, legno, metallo, inerti, pneumatici, olio vegetale, olio minerale, accumulatori al piombo, pile, farmaci, contenitori T e/o F, toner, RAEE, indumenti usati, neon, lampadine a basso consumo, lampade fluorescenti.

L'ecocentro si trova in via dell'Artigianato.

Ora solare (inverno)

lunedì: 14.00 - 17.00
sabato: 9.00 - 12.00 / 14.00 - 17.00

Ora legale (estate)

lunedì: 15.00 - 18.00
sabato: 9.00 - 12.00 / 15.00 - 18.00

Accesso riservato solo ai mezzi diversi dall'autovettura familiare (es. furgoni, mezzi da lavoro, ecc.):

mercoledì: 9.00 - 12.00

Il pomeriggio di sabato

20 aprile l'ecocentro rimarrà chiuso per festività.

Sabato 17 agosto l'ecocentro rimarrà chiuso per festività.

Ecocentro

GUIDA AI SERVIZI

COS'È L'ECOCENTRO E A COSA SERVE?

L'ecocentro è uno spazio dedicato alla raccolta di alcuni rifiuti che per dimensioni o tipologia non possono essere conferiti al servizio di raccolta "porta a porta" o stradale. Esso contribuisce a migliorare la raccolta differenziata e ad evitare l'abbandono selvaggio di rifiuti come ingombranti (mobili, materassi, ecc.) o RAEE (lavatrici, frigoriferi, ecc.) lungo le strade e nelle campagne. In questo luogo i rifiuti vengono raccolti in modo differenziato in attesa di essere trasferiti ai vari centri di recupero.

CHI PUÒ UTILIZZARE QUESTO SERVIZIO?

Possono utilizzare l'ecocentro solo le utenze aventi un bene immobile o sede nel Comune in cui si trova il centro, salvo i casi di ecocentri condivisi da più Comuni. Per accedere al Centro di Raccolta devi esibire all'ingresso la tessera sanitaria e/o il codice fiscale dell'intestatario della fattura Savno.

COSA SI PUÒ CONFERIRE PRESSO L'ECOCENTRO?

I rifiuti conferibili possono variare da Comune a Comune pertanto è opportuno consultare, prima di accedervi, il calendario delle raccolte o il sito internet di Savno. Per ogni giorno di apertura possono essere conferite le quantità massime indicate nella tabella sotto riportata. La valutazione della quantità conferibile è a discrezione insindacabile dell'addetto al ricevimento.

TIPOLOGIA DI RIFIUTO	POSSIBILITÀ DI CONFERIMENTO		QUANTITÀ MAX CONFERIBILE GIORNALIERA
	UTENZA DOMESTICA	UTENZA NON DOMESTICA	
Imballaggi in plastica	SI	SI	0,5 m ³
Vetro	SI	SI	0,5 m ³
Carta e cartone	SI	SI	0,5 m ³
Erba e ramaglie	SI	SI*	0,5 m ³
Legno	SI	SI	0,5 m ³
Metallo	SI	SI	0,5 m ³
Inerti	SI	NO	0,2 m ³
Ingombranti	SI	SI**	1,0 m ³
Plastica dura	SI	SI***	0,5 m ³
RAEE (apparecchiature elettriche ed elettroniche)	SI	NO****	1 pz
Neon e lampade a basso consumo	SI	NO	5 pz
Pneumatici	SI	NO	4 pz
Batterie al piombo	SI	NO	2 pz
Pile	SI	NO	10 pz
Farmaci	SI	NO	10 pz
T/F	SI	NO	10 pz
Cartucce stampanti	SI	NO	5 pz
Olio vegetale	SI	SI	10 lt
Olio minerale	SI	NO	5 lt
Indumenti (in buono stato)	SI	SI	10 pz
Contenitori di sostanze pericolose	SI	NO	10 pz
Bombolette spray	SI	NO	10 pz

*solo se derivanti da manutenzione del verde fatta in proprio sull'area di proprietà dell'utenza

**solo arredi d'ufficio

***non residui di lavorazione

****fanno eccezione per le aziende i RAEE non pericolosi assimilati agli urbani (come previsto dall'articolo 10 del Regolamento per la gestione integrata dei rifiuti urbani)

A prescindere dalla programmazione indicata in tabella, le utenze non domestiche devono effettuare la consegna del materiale nel rispetto di quanto previsto dall'art. 193, comma 5, del D. Lgs 152/2006, ovvero trasportando un massimo di 30 chilogrammi o 30 litri per conferimento

ATTENZIONE:

! Verifica sempre sul calendario Savno se la raccolta è attiva presso il tuo ecocentro di riferimento.

! Per conferimenti straordinari quanto a tipologie e quantità devi fare opportuna richiesta attraverso i nostri eco sportelli compilando l'apposito modulo reperibile anche nel sito www.savnoservizi.it.

Per consentire le operazioni di chiusura e messa in sicurezza dei contenitori, l'ultimo accesso al Centro di raccolta è consentito entro i 15 minuti prima dell'orario di chiusura. In caso contrario verrà negato l'accesso alla struttura.

Come conferire i rifiuti

Porta i tuoi rifiuti già separati nelle diverse tipologie e ridotti di volume e colloca nei relativi contenitori secondo le indicazioni che ti fornirà il personale addetto presente all'interno del centro. Durante le operazioni di scarico, inoltre, cerca di occupare il minor spazio possibile su rampe e piattaforme e di lasciare pulita la zona di scarico.

ATTENZIONE:

- Segui sempre le indicazioni dei cartelli e del personale presente all'interno dell'Ecocentro;
- Non prendere rifiuti già presenti all'interno dell'Ecocentro;
- Non scaricare nei singoli contenitori rifiuti differenti da quelli previsti;
- Non lasciare materiale all'esterno dell'Ecocentro o all'esterno delle aree dedicate alla raccolta;
- Non sono accettati materiali provenienti da cantieri temporanei sia pure di piccola entità, ovvero derivanti da attività a domicilio, quali scarti di lavorazione di giardinieri, idraulici, imbianchini, elettricisti, imprese edili, ecc.

NORME DI COMPORTAMENTO PER LA SICUREZZA:

- Qualora il peso del rifiuto non consenta la movimentazione in autonomia, si consiglia di recarsi al Centro di raccolta accompagnati;
- È preferibile accedere al Centro con calzature chiuse, con soles antiscivolo;
- Si consiglia di indossare guanti protettivi soprattutto per il conferimento di rifiuti pericolosi, abrasivi o taglienti;
- In ogni caso attenersi alle indicazioni di sicurezza presenti all'Ecocentro e alle disposizioni del personale di servizio.

MODALITÀ DI ACCESSO ALL'ECOCENTRO PER LE UTENZE NON DOMESTICHE (AZIENDE)

Il conferimento deve avvenire previa registrazione dell'utenza mediante sottoscrizione della convenzione e rilascio dell'apposito cartellino/tessera presso l'ecosportello di riferimento, che va poi presentato al momento dell'accesso all'ecocentro.

L'addetto al ricevimento ha l'obbligo di registrare tutti gli ingressi delle utenze non domestiche rilevando:

- Ragione sociale
- Partita IVA
- Targa del mezzo aziendale che conferisce
- Descrizione tipologia del rifiuto
- Codice CER del rifiuto
- Quantità conferita

L'addetto al controllo ha facoltà di respingere in qualsiasi momento chiunque non sia in grado di esibire i documenti previsti o non rispetti le regole di conferimento di cui sopra.



Foresta del Cansiglio

Laghi della Vallata

Via dell'acqua

Bosco di Combai

Pianezze

Prà dei Gai

Val Tripera

Il Bosco delle Viole

I Palù
Fontane Bianche

Grave di Papadopoli

Bosco dell'Olmè

